

V 0.9



1	
1.1	
1.1.1 Microsoft.Net	
1.1.2	
1.2.	
2	
3	
3.1	
3.2	
3.3 Excel	
4	
4.1	
4.1.1	
4.1.2	
4.1.3	
4.1.4	
4.2	
4.2.1	
4.2.2	
4.2.3	
4.2.4	
4.2.5	
4.2.6	
4.2.7	
5	
5.1	
5.2	
5.3	
5.4	
5.5	
5.6	
6	
6.1	
6.2	
6.3	
6.4	
6.5	

6.6	
6.7	
6.8	
6.9	
6.10	
6.11	
6.12	
6.13	
6.14	
6.15	
7 :	
7.1	
7.2	
7.3	
7.4	
7.5	
8 :	
8.1	
8.2	
8.3	
8.4	
8.5	
8.6	
8.7	
9	
9.1	
9.1.1	
9.1.2	
9.1.3	
9.2	
10	
10.1 RS232/RS485	
10.2 TCP/IP	
10.3	

6.8

1

2

1

1.1

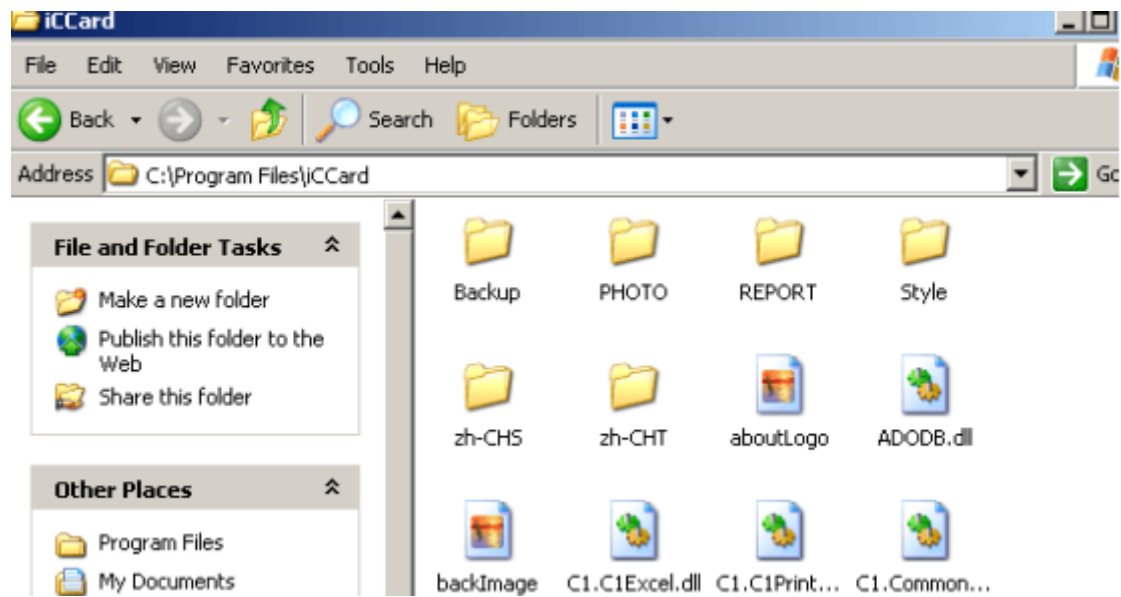

CD CD-ROM,



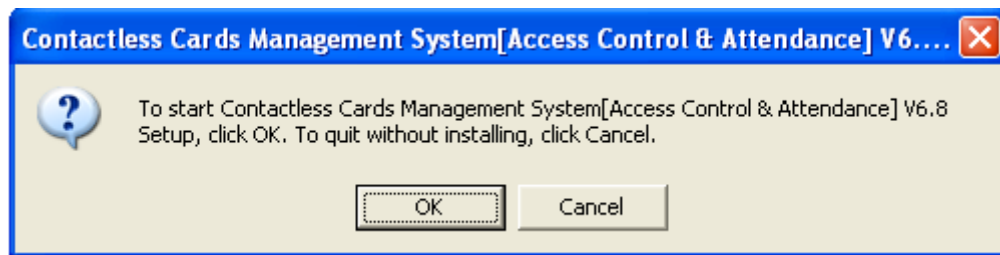

Microsoft.NET Framework,
Microsoft.NET Framework 1.1.

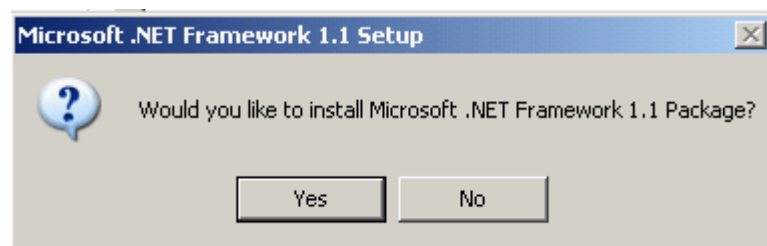

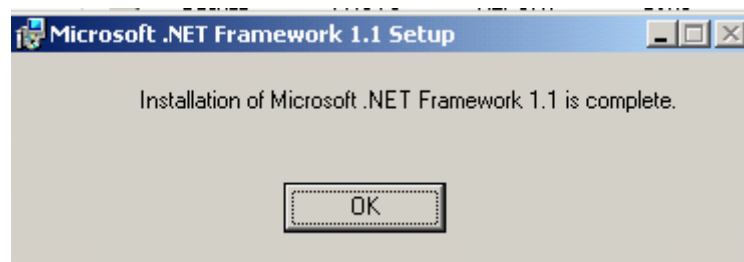
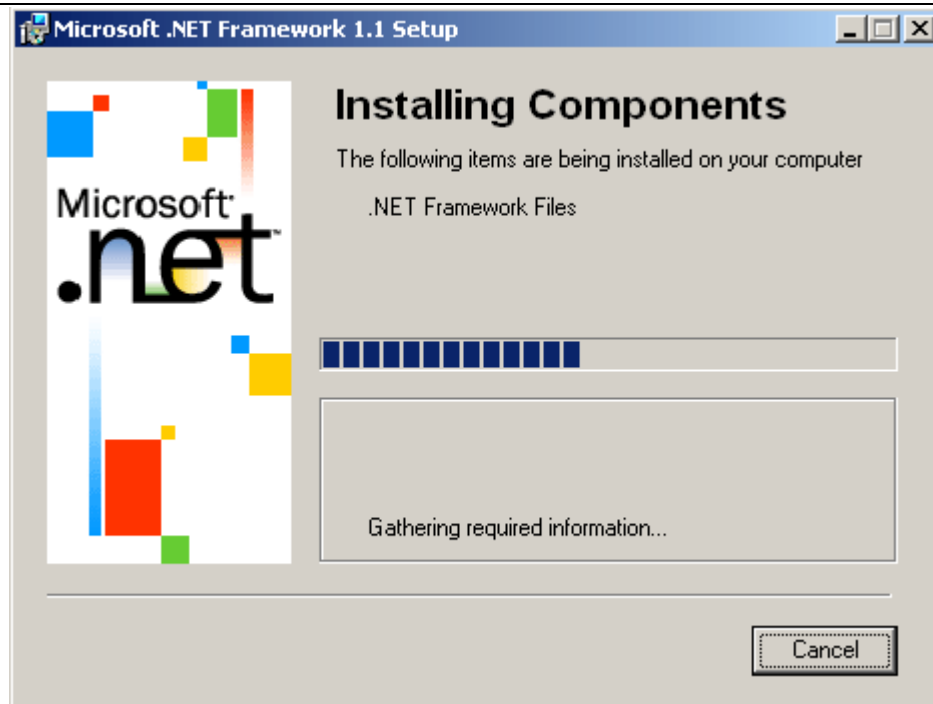

Microsoft.NET Framework,
Access Control System/

1.1.2

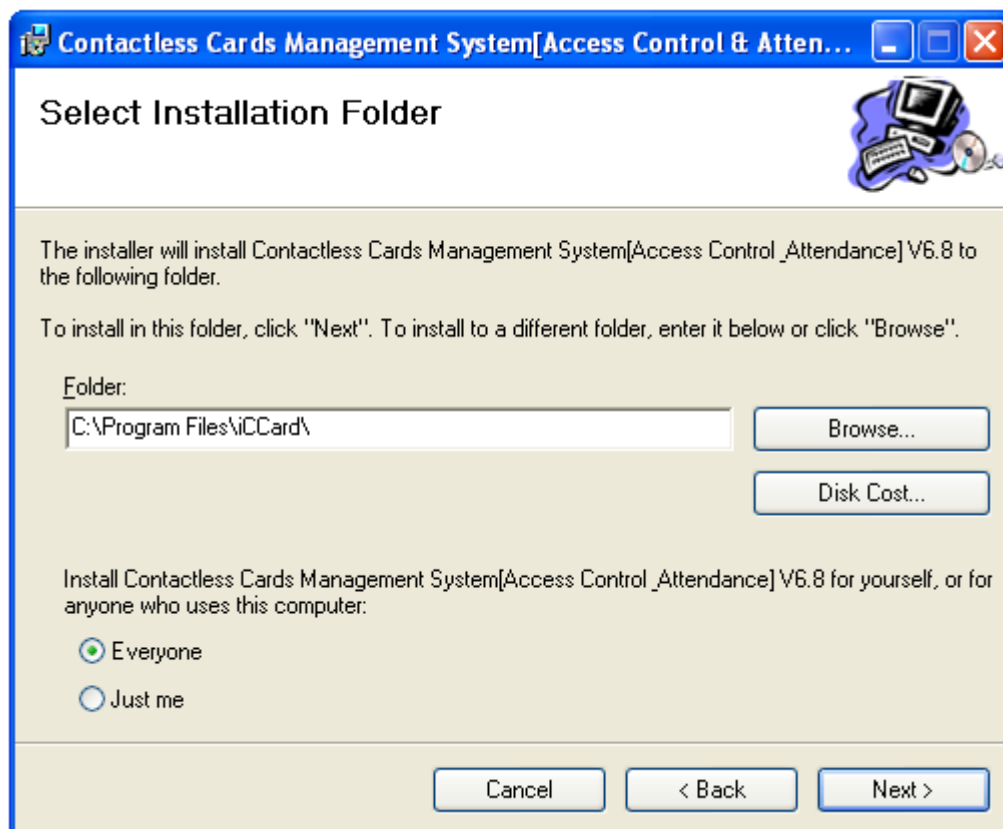
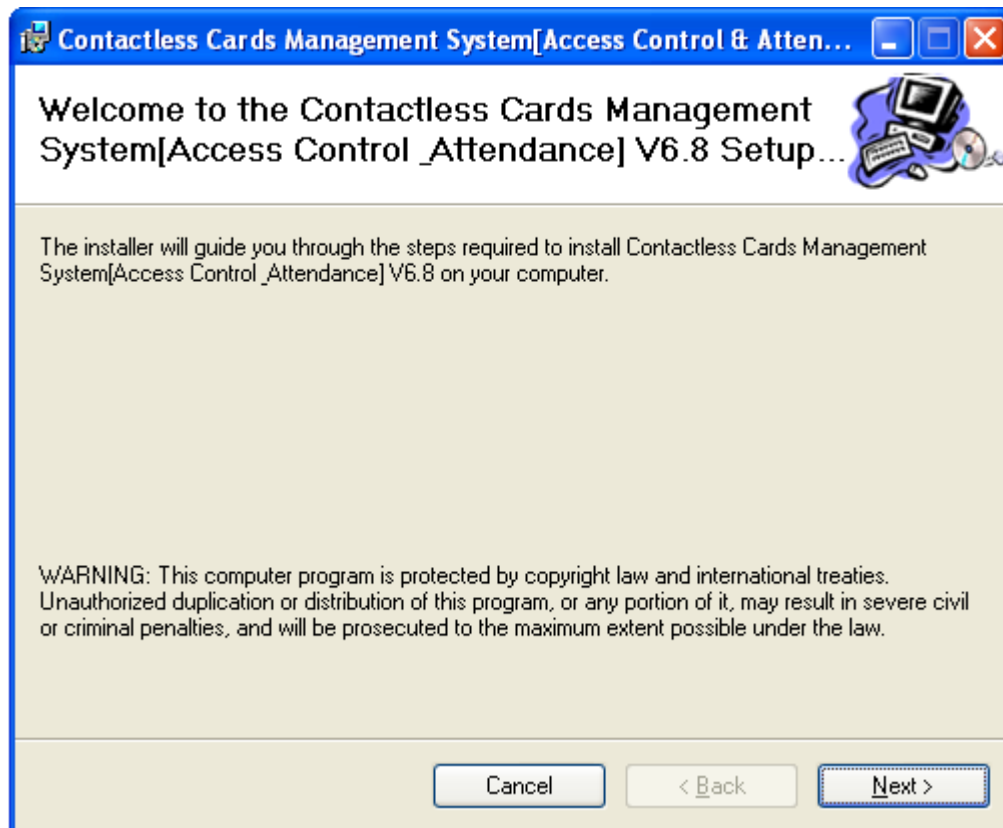

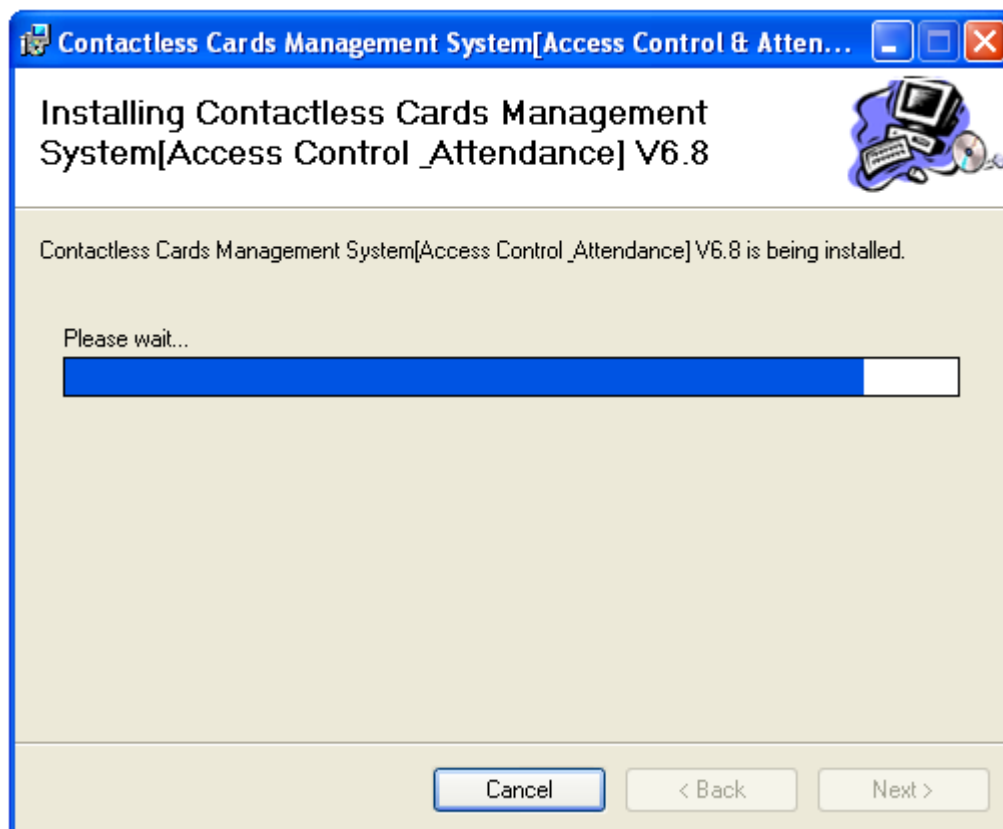
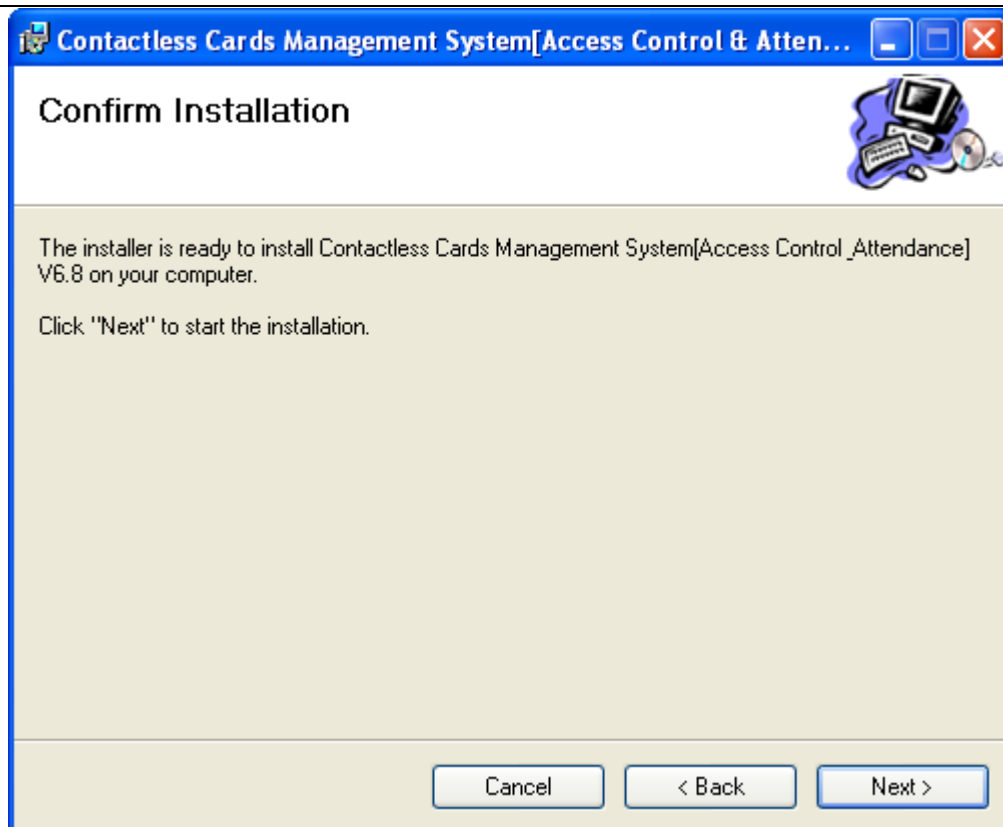

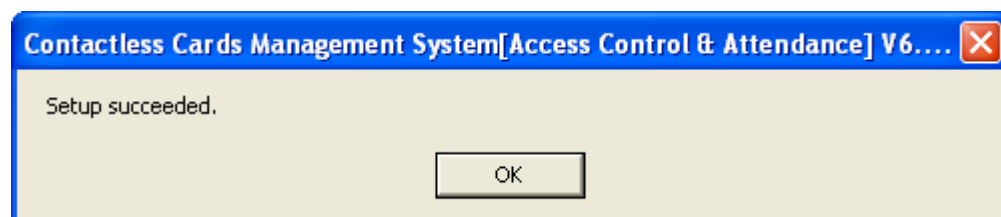
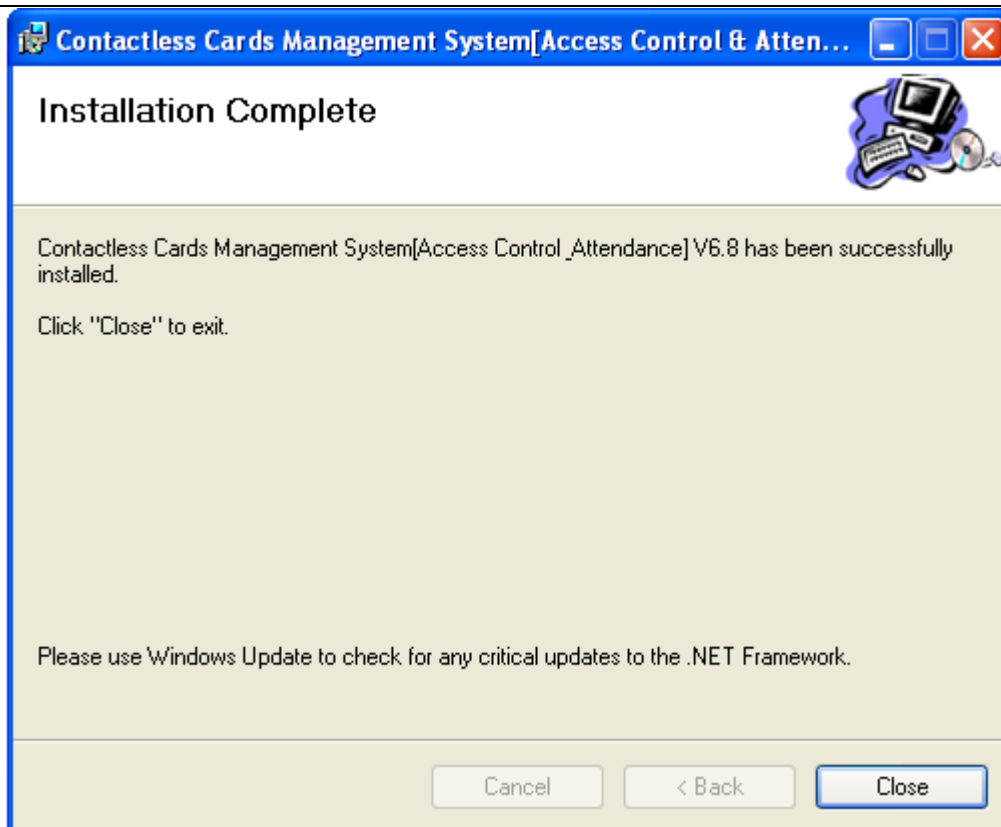

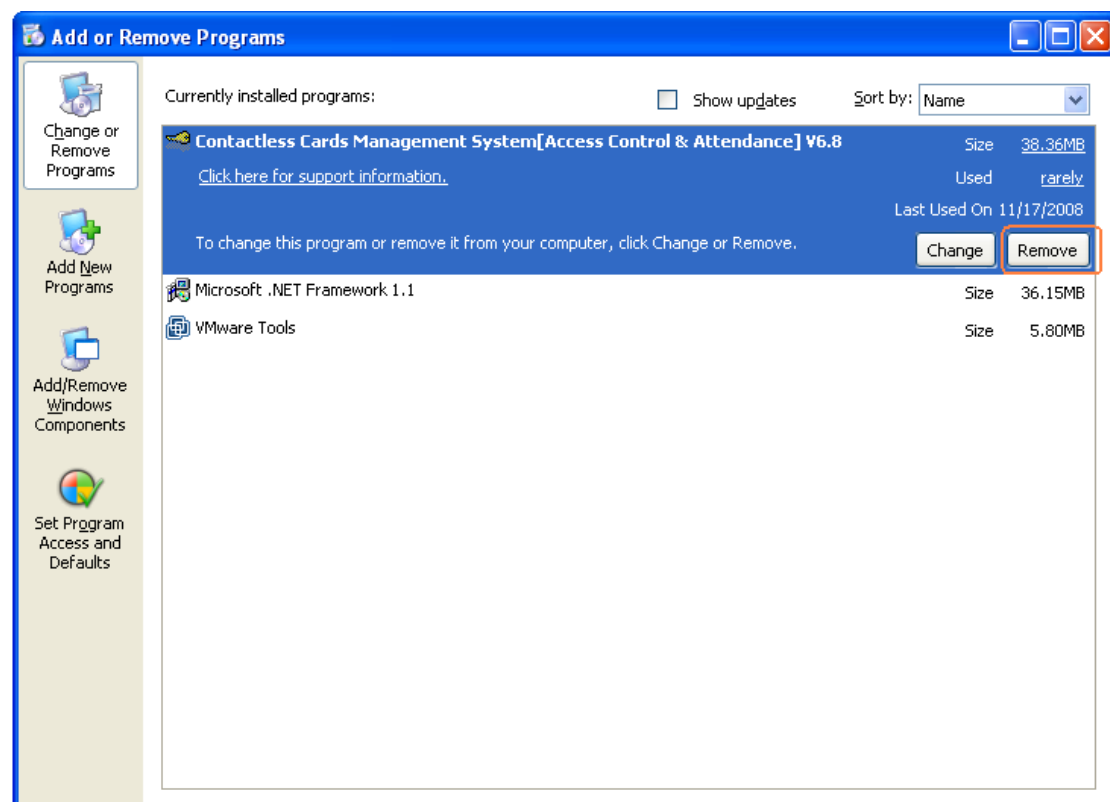
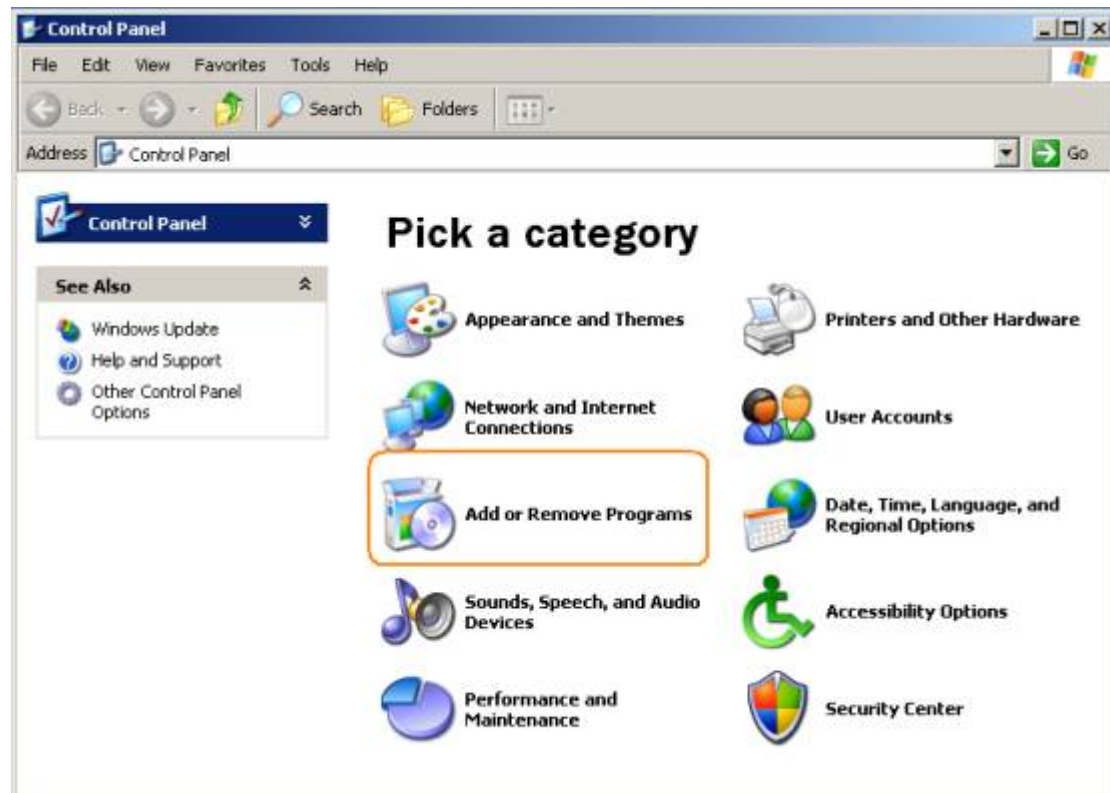

Management
Center V6.8.

1.2

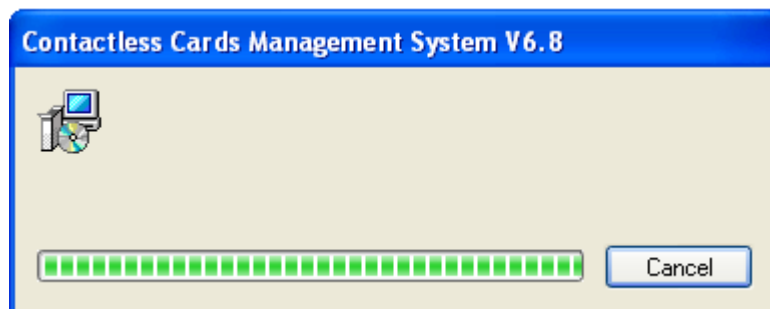
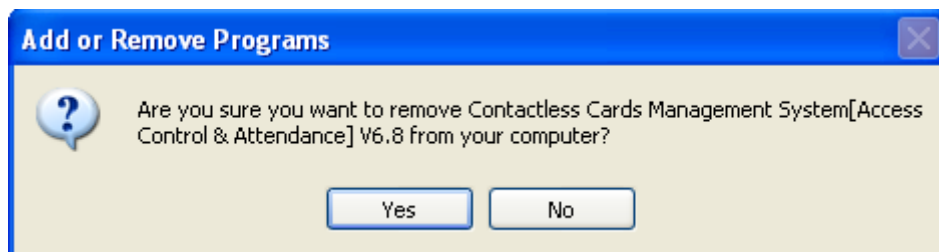



2



All Programs/

<< iccard <<

Access Control & Attendance/

6.8.



- "abc",

- "123".

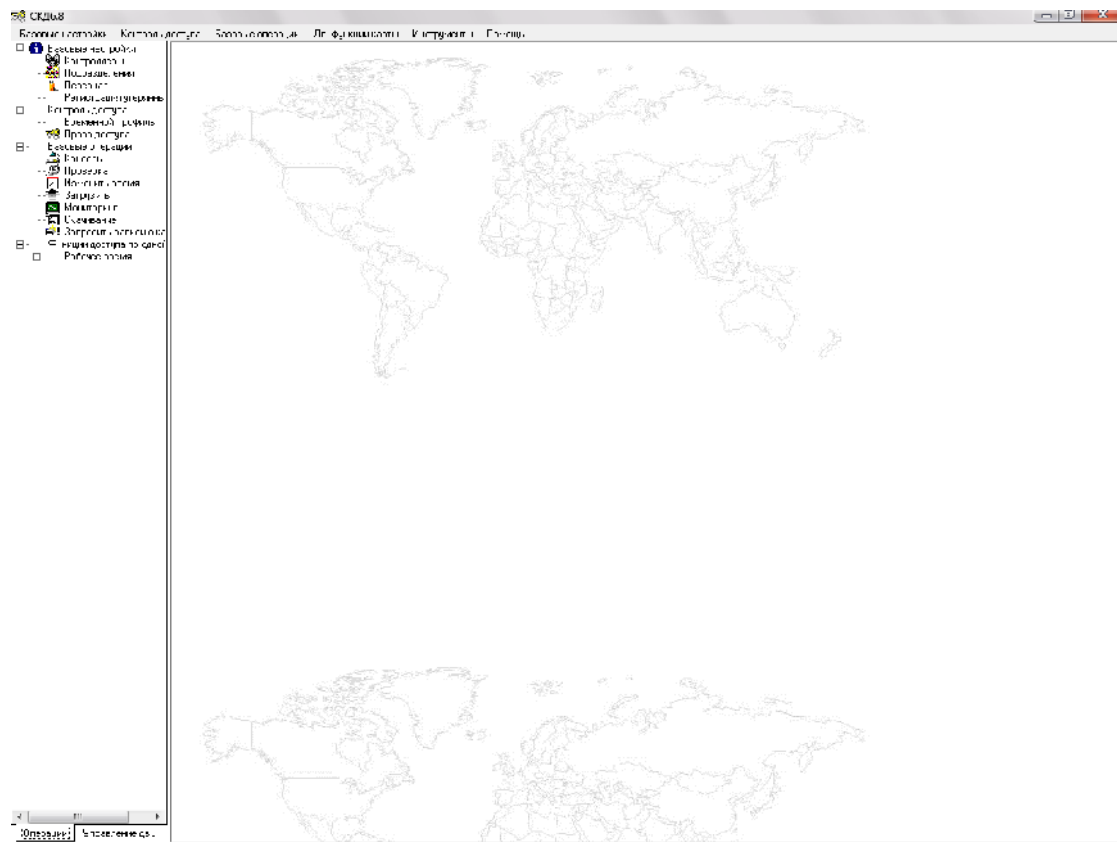

3

3.1

Basic Configure/

> Departments/

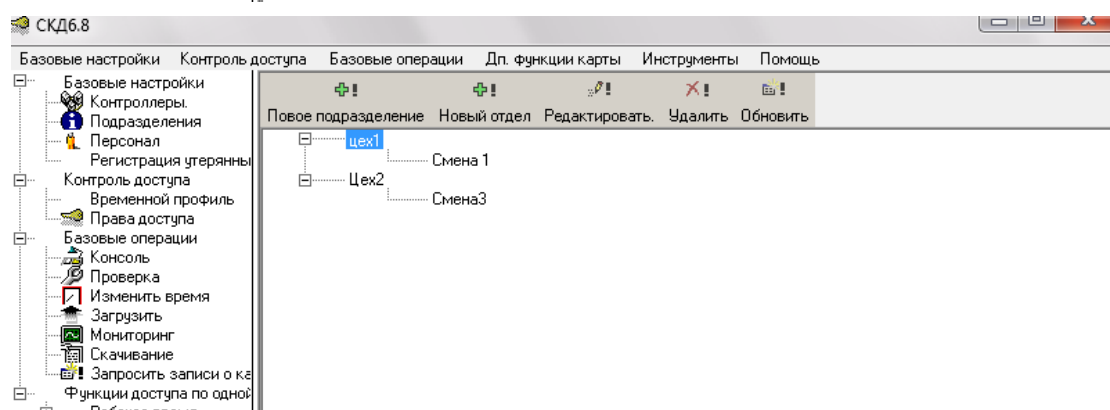
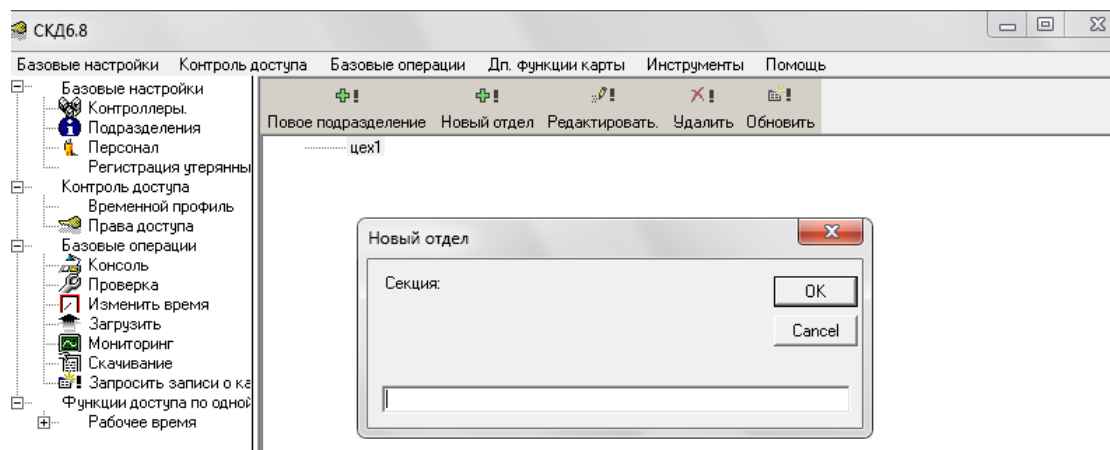
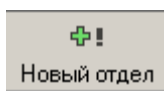
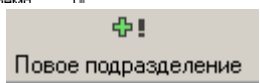
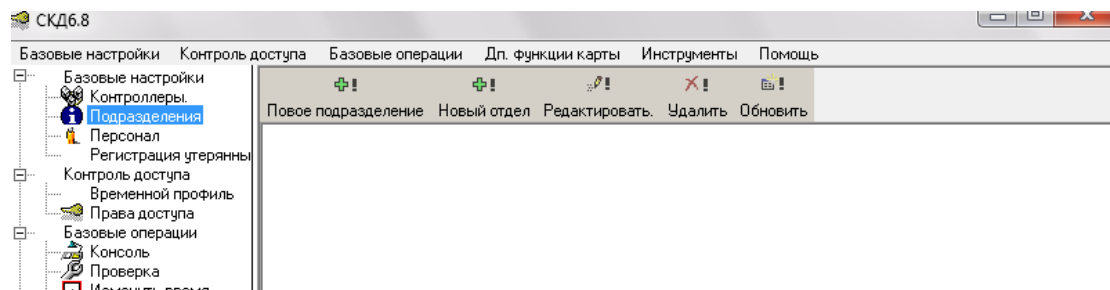

3.2

Basic Configure/

> Personnel/

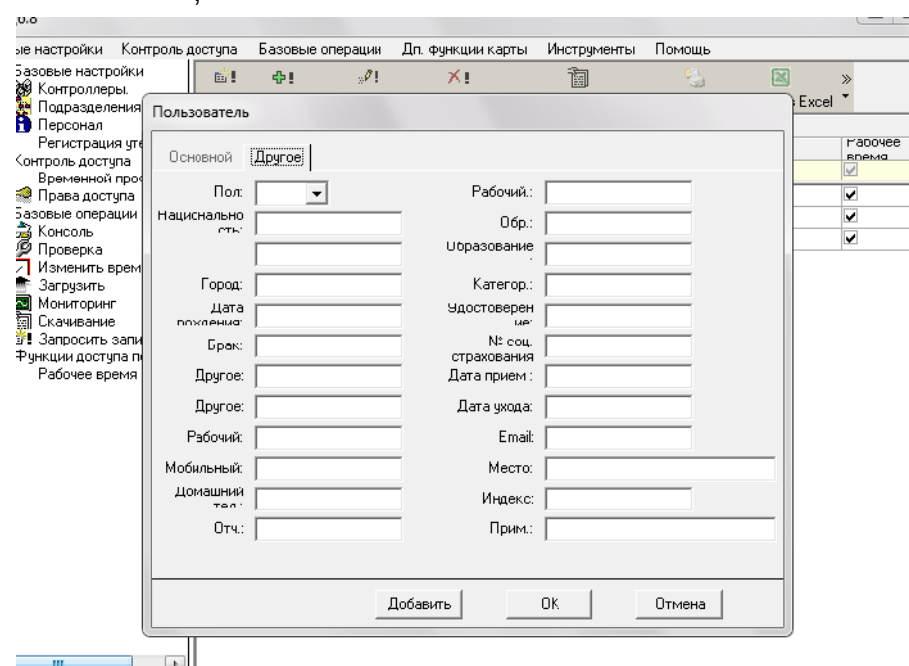
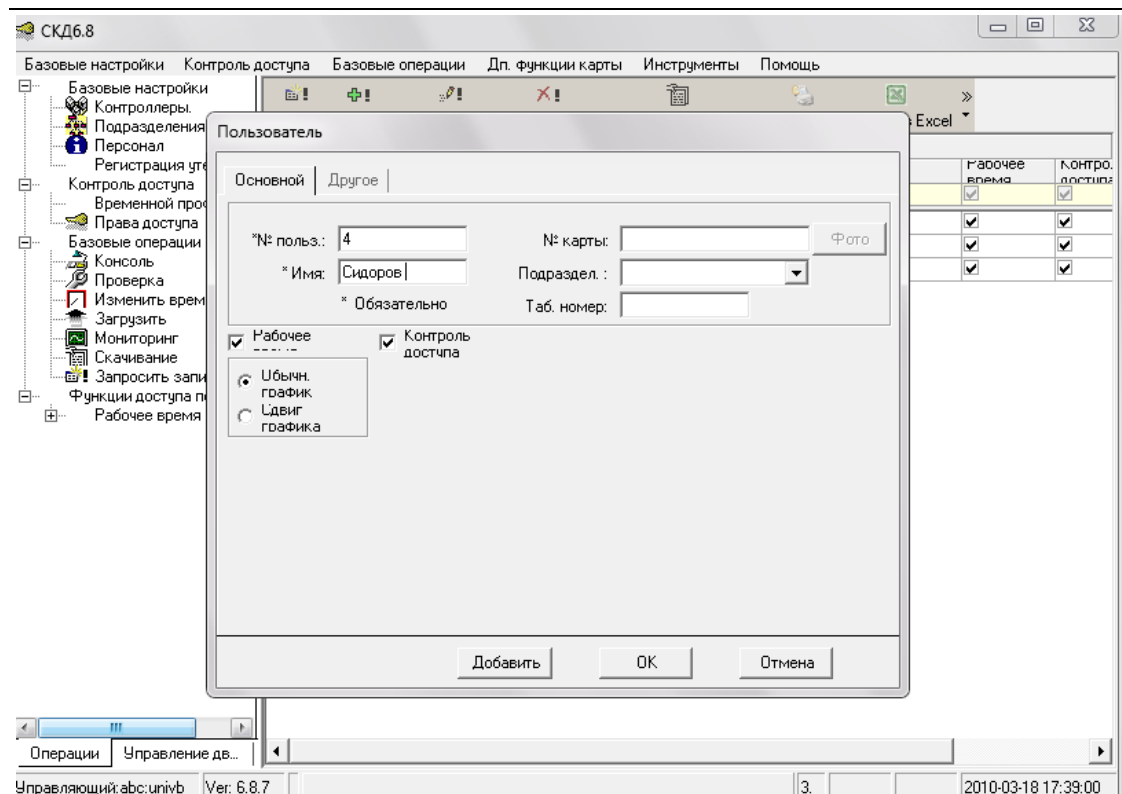

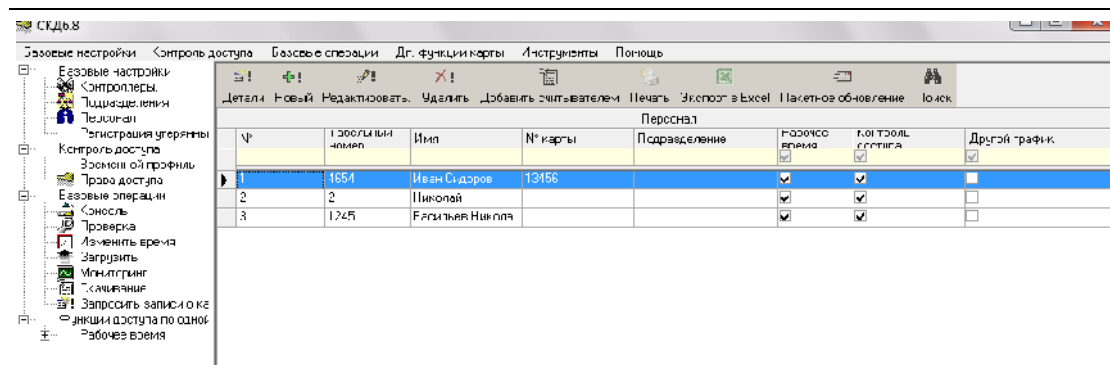

4

4.1

Smart, ID

4.1.1

Basic Configure/

<< Controllers/

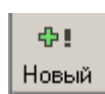

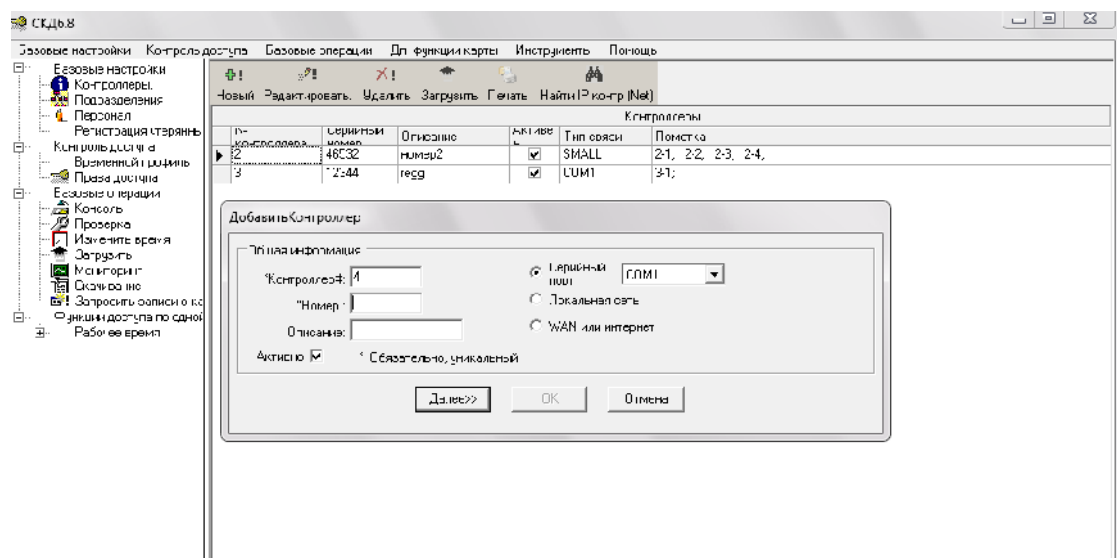

S/N () (.)
 S/N:***** ,
 : ,
 S/N:***** ,

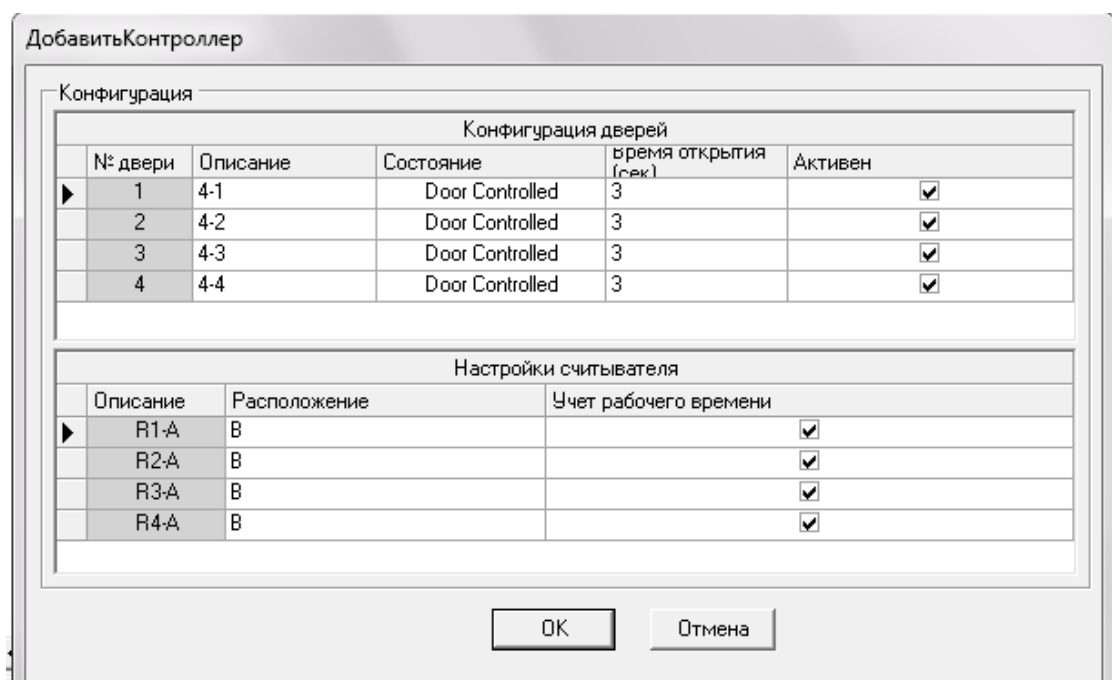

[Excursus/](#)

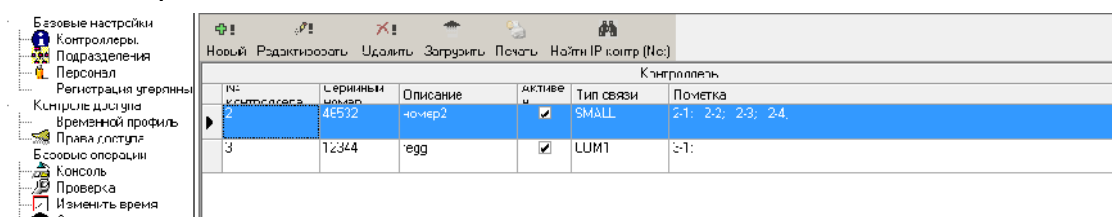

4.1.2

Access Control/

<< Access Privilege/

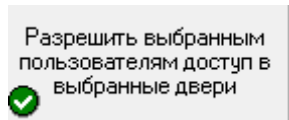
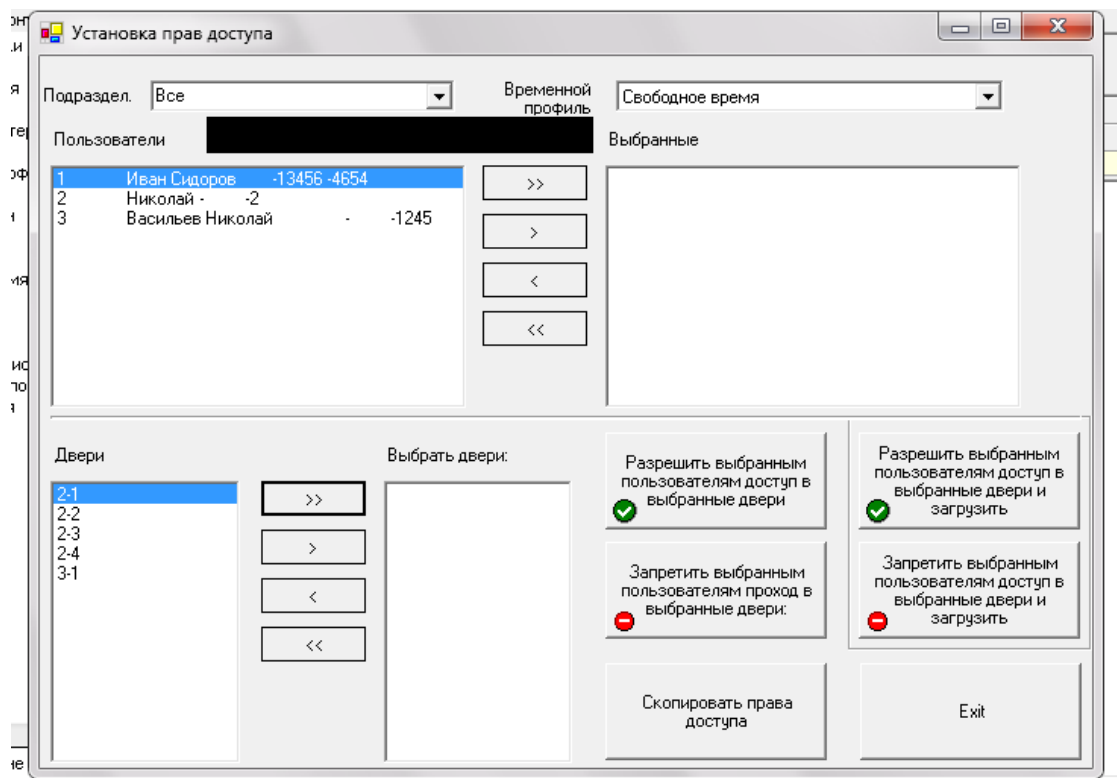
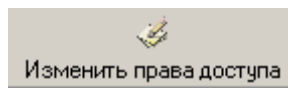
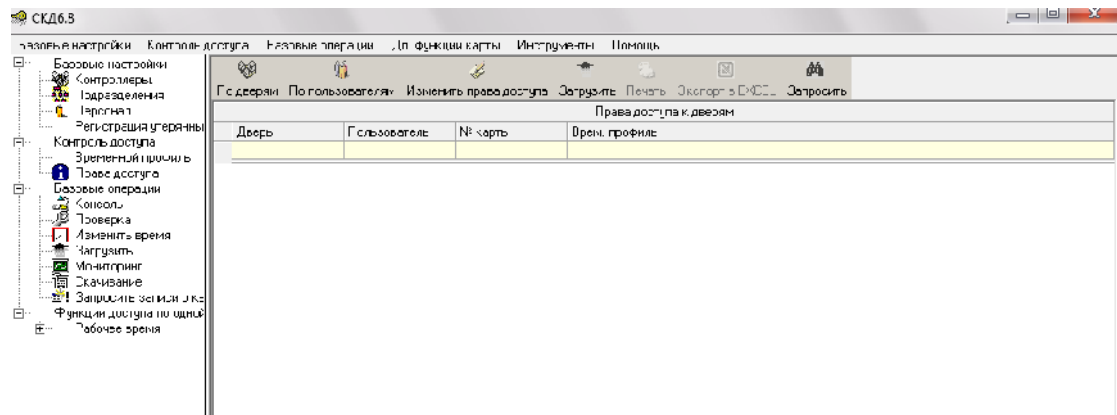

basic operate/

<< upload/

Разрешить выбранным пользователям доступ в выбранные двери и загрузить

Запретить выбранным пользователям проход в выбранные двери:

<< upload/

Запретить выбранным пользователям доступ в выбранные двери и загрузить

Скопировать права доступа

basic operate/

A

B

A

B.

Копирование прав доступа

Подраздел: Все

Пользователи

1	Иван Сидоров	-13456	-4654
2	Николай	-2	
3	Васильев Николай		-1245

Права доступа указанных:

будут применены к следующим пользователям:

Принять

Exit

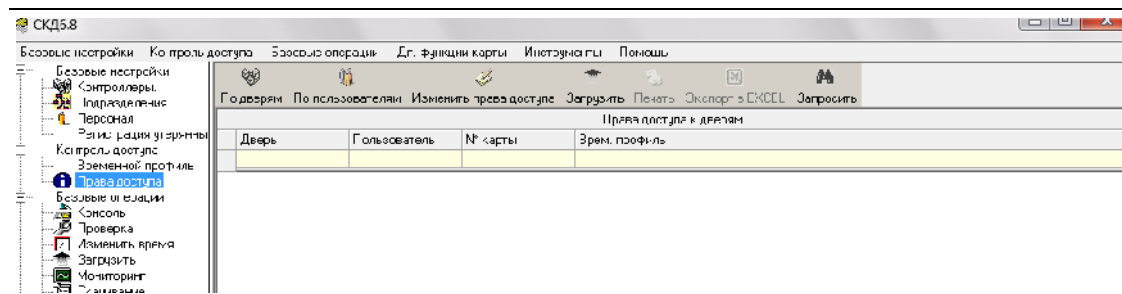

4.1.3 basic operate/ << upload/ ([4.2.2](#)).

Basic Operate/ << Console/

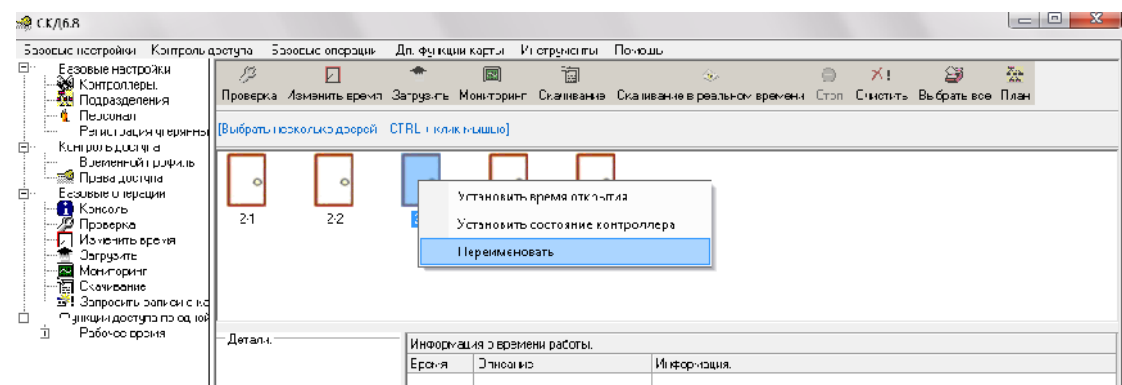

4.1.4 Basic Operate/ << Console/

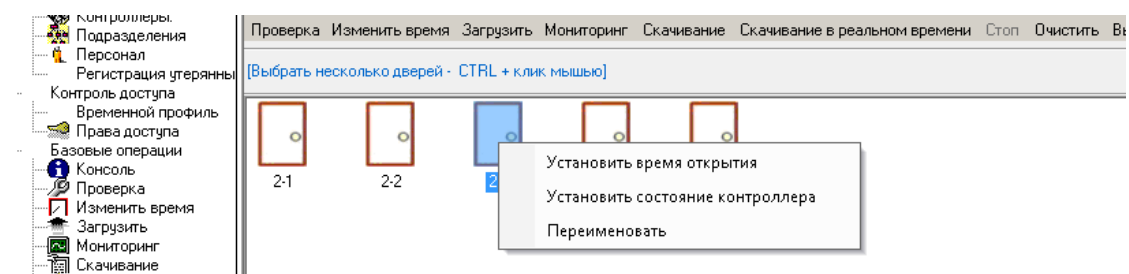

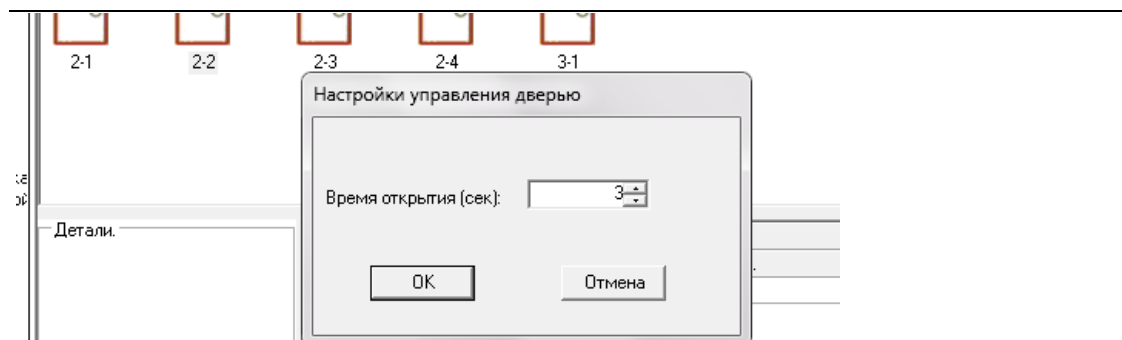

4.2

Basic Operate/

<< Console/

Adjust Time/

, Upload/

Monitor/

, Collect Data/

4.2.1

Basic Operate/

<< Console/

Basic Operate/

<<

Check/

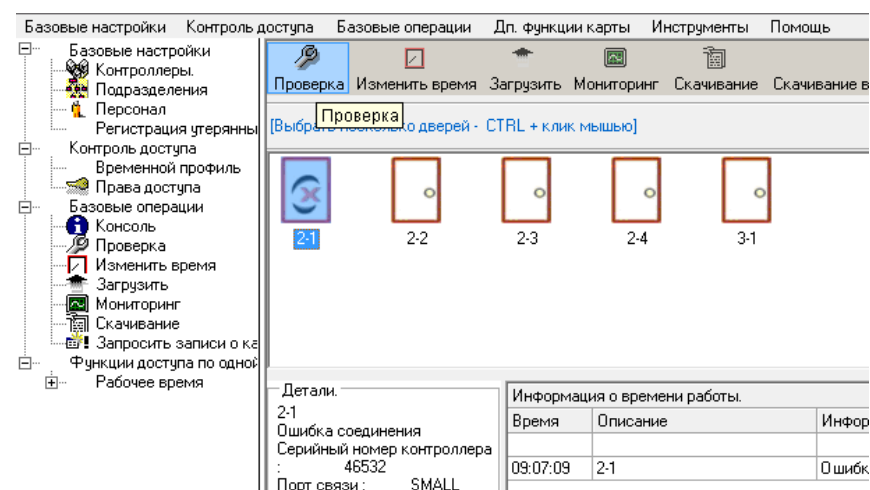

4.2.2

Basic Operate/

<< Console/

Basic Operate/

<<

Upload/

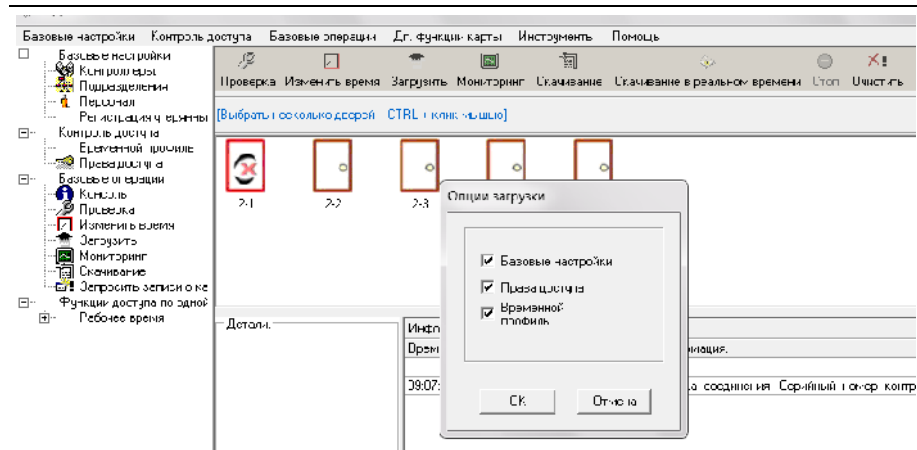

4.2.3

Basic Operate/

<< Console/
Basic Operate/

<<

Monitor/

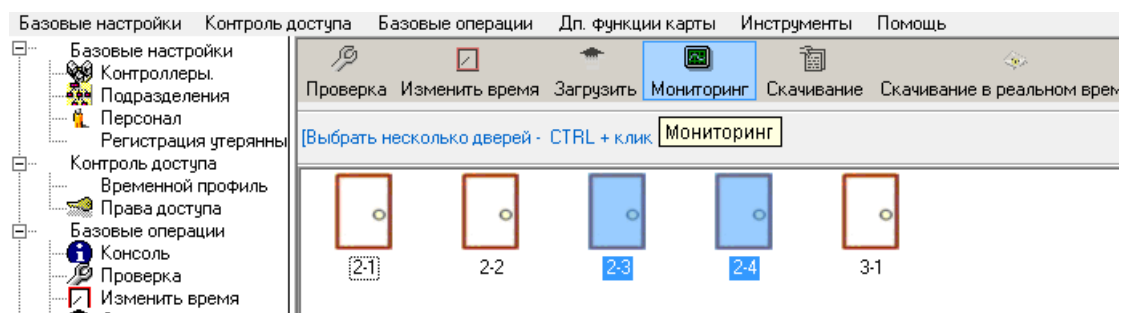
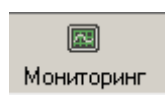

:

- :

- 8862127.jpg. , 8862127 –

- :

: 8862127 –

Пользователь

Основной | Другое

№ польз.: 1 № карты: 13456 Фото

* Имя: Иван Сидоров Подраздел:
 * Обязательно Таб. номер: 4654

☒ Рабочее ☒ Контроль доступа

☒ Обычн. график
☐ Сдвиг графика



OK Отмена

Check Adjust Time Upload Monitor Download Realtime download Stop Clean Select All

[Select many doors by CTRL + Left Click]

development Front door storage HR meeting room

CardID: 8862127
Name: Juan Deng
Dept: finance department
Time: 2007-07-19 15:49:42
Addr: storage(out)
State: Allowable Access

Run Time Info

Time	Description	Information
16:15:36	storage[out]	8862127-Juan Deng-finance department-Allowable Access-15:



4.2.4

Basic Operate/

<< Console/
Basic Operate/

<<

Download/

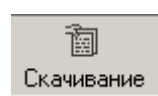

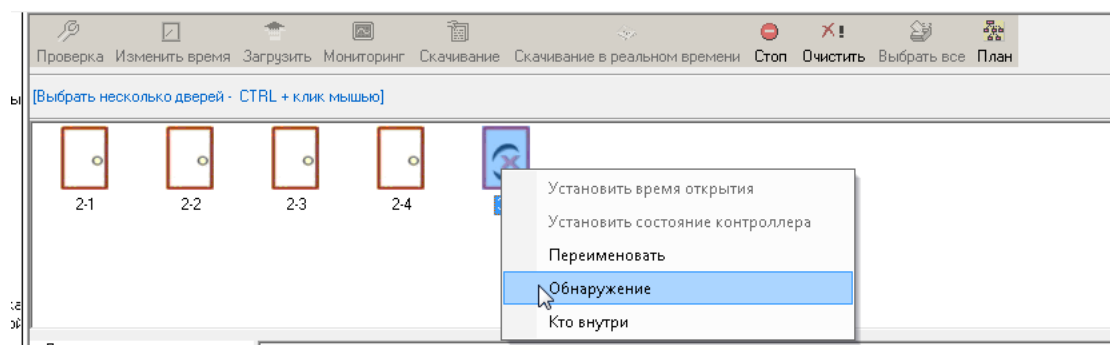
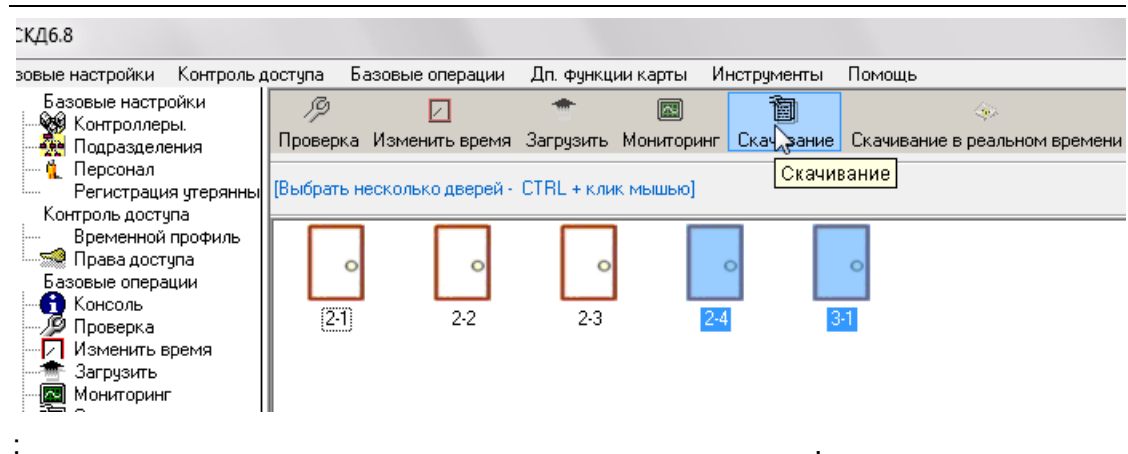

4.2.5

Locate/

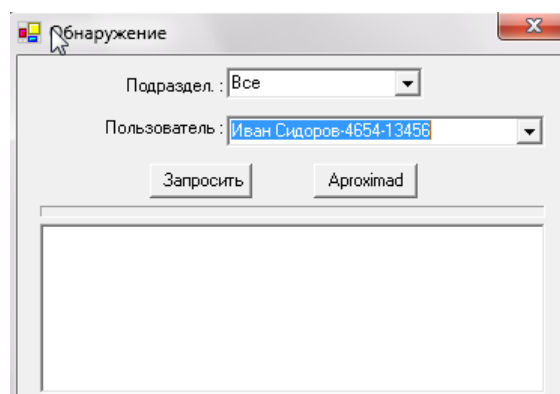

Persons Inside the door/

<< Query Card Records/

- 24 -

Basic Configure/

<<Lost Card register/

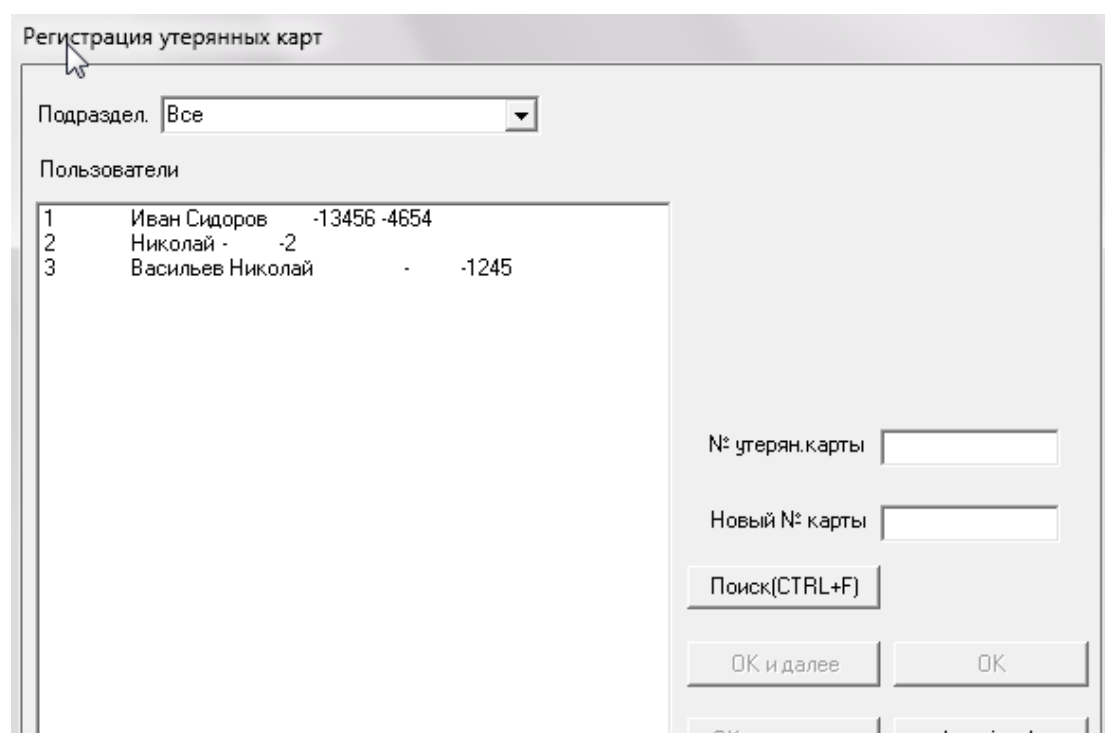
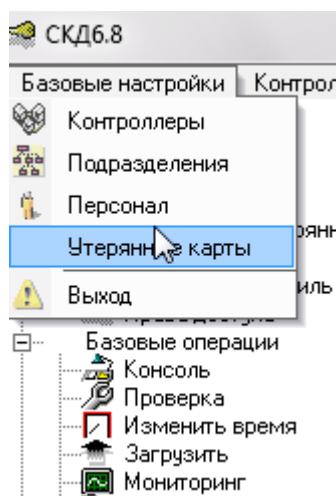

5.2

Tools/

<< Change Password/

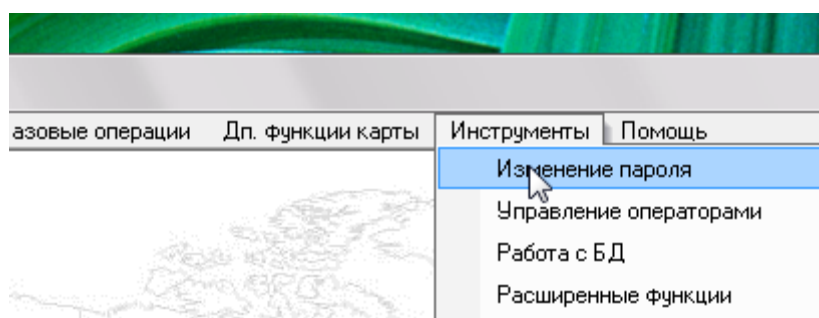

Изменить пароль

Старый пароль:

Новый пароль:

Повторить новый пароль:

OK Отмена

5.3

Tools/

<< operator Management/

Управление операторами.

Добавить Изменить оператора Изменить права Удалить Установить пароль Подразделение

Имя	Права доступа	Функция	только запросы/печатать	полные права
abc	Управляющий	Контроллеры	<input checked="" type="checkbox"/>	<input checked="" type="checkbox"/>
		Подразделение	<input checked="" type="checkbox"/>	<input checked="" type="checkbox"/>
		Персонал	<input checked="" type="checkbox"/>	<input checked="" type="checkbox"/>
		Временный профиль	<input checked="" type="checkbox"/>	<input checked="" type="checkbox"/>
		Права доступа	<input checked="" type="checkbox"/>	<input checked="" type="checkbox"/>
		Нормальный график работ	<input checked="" type="checkbox"/>	<input checked="" type="checkbox"/>
		Праздники	<input checked="" type="checkbox"/>	<input checked="" type="checkbox"/>
		Командировка	<input checked="" type="checkbox"/>	<input checked="" type="checkbox"/>
		Ручная отметка о входе	<input checked="" type="checkbox"/>	<input checked="" type="checkbox"/>
		Консоль	<input checked="" type="checkbox"/>	<input checked="" type="checkbox"/>
		Проверка	<input checked="" type="checkbox"/>	<input checked="" type="checkbox"/>
		Изменить время	<input checked="" type="checkbox"/>	<input checked="" type="checkbox"/>
		Загрузить	<input checked="" type="checkbox"/>	<input checked="" type="checkbox"/>
		Мониторинг	<input checked="" type="checkbox"/>	<input checked="" type="checkbox"/>
		Скачивание	<input checked="" type="checkbox"/>	<input checked="" type="checkbox"/>
		Запросить записи	<input checked="" type="checkbox"/>	<input checked="" type="checkbox"/>
		Детали графика	<input checked="" type="checkbox"/>	<input checked="" type="checkbox"/>
		Статистика рабочего времени	<input checked="" type="checkbox"/>	<input checked="" type="checkbox"/>
		Регистрация утерянных карт	<input checked="" type="checkbox"/>	<input checked="" type="checkbox"/>
		Изменить пароль	<input checked="" type="checkbox"/>	<input checked="" type="checkbox"/>
		Управление операторами	<input checked="" type="checkbox"/>	<input checked="" type="checkbox"/>
		Оптимизация и резервирование	<input checked="" type="checkbox"/>	<input checked="" type="checkbox"/>
		Удалить карту	<input checked="" type="checkbox"/>	<input checked="" type="checkbox"/>
		Расширенные функции	<input checked="" type="checkbox"/>	<input checked="" type="checkbox"/>
		Другие типы графиков	<input checked="" type="checkbox"/>	<input checked="" type="checkbox"/>

Изменить права :

Подразделение :

Department/

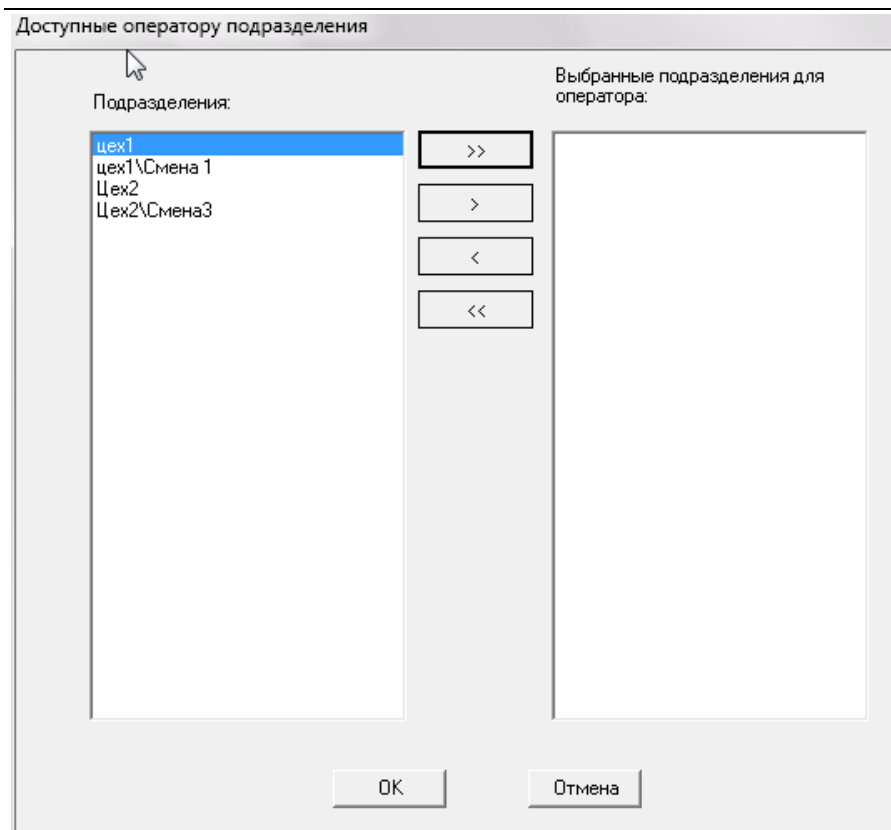

Door: Door/ , .

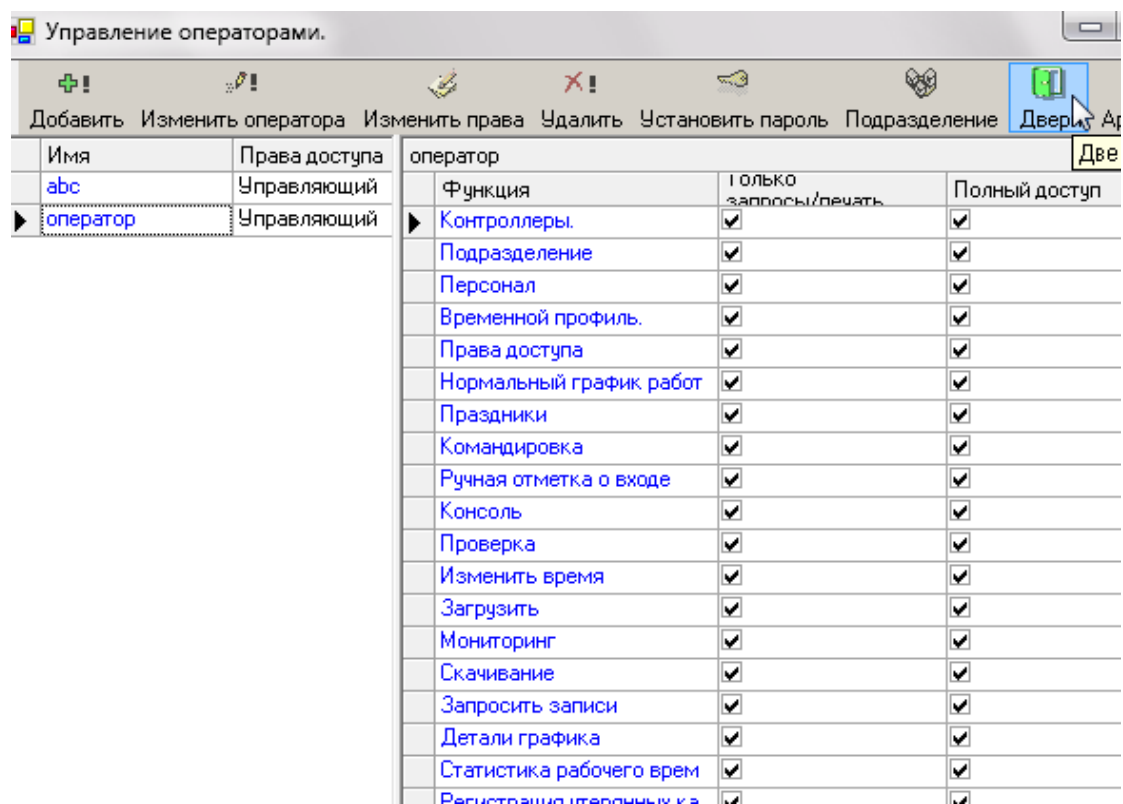

5.4

Tools/

<< DB Compact/Repair/

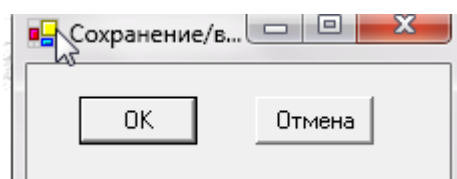
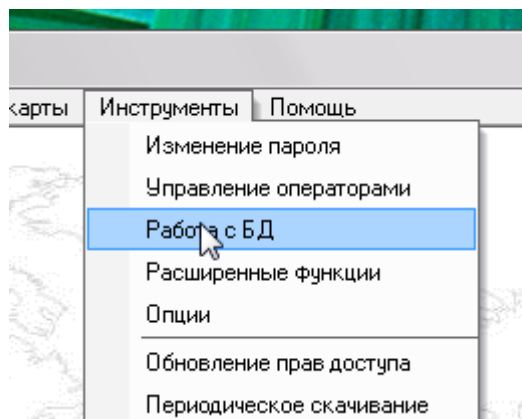

5.5

Tools/

<< Interface Locked/

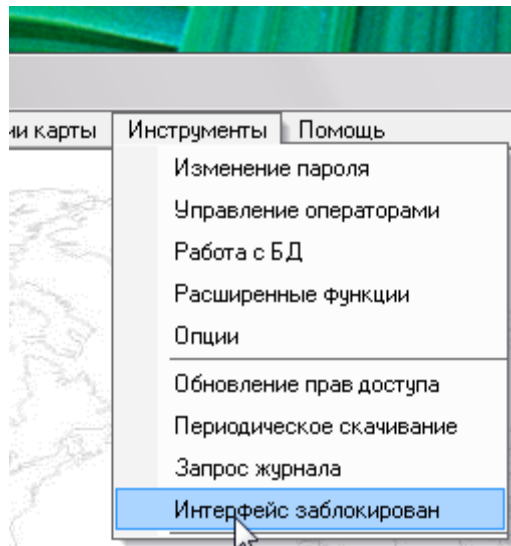

5.6

Tools/

<< Option/

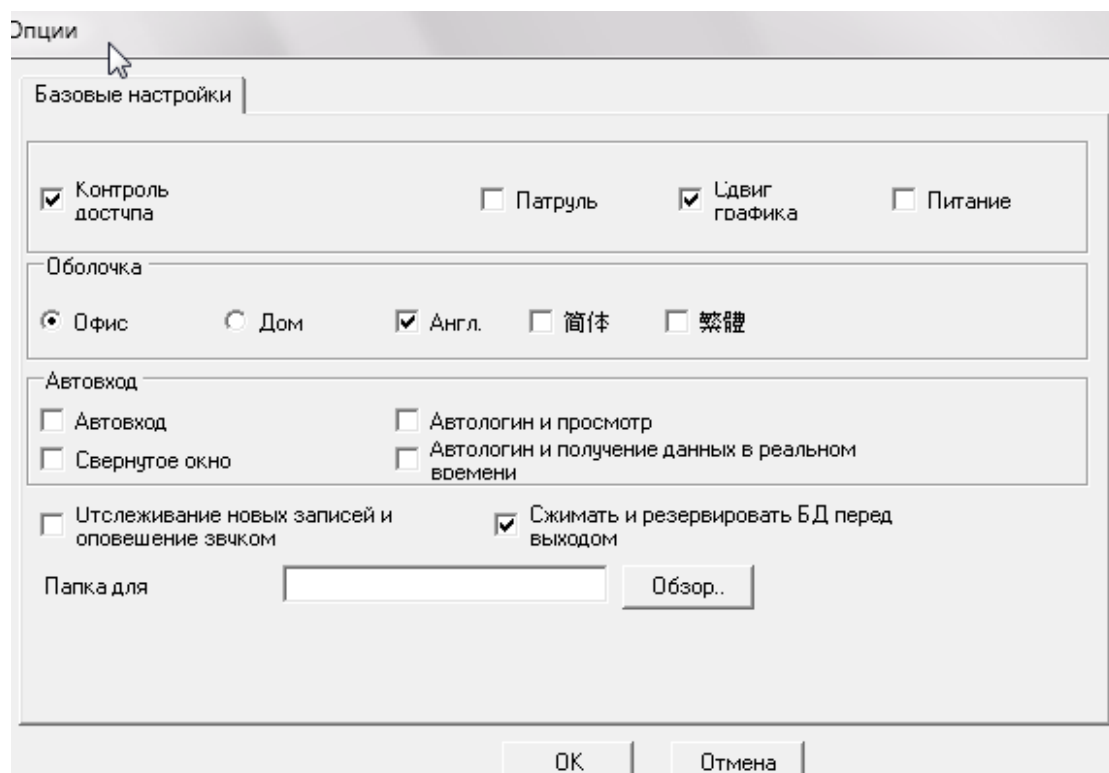
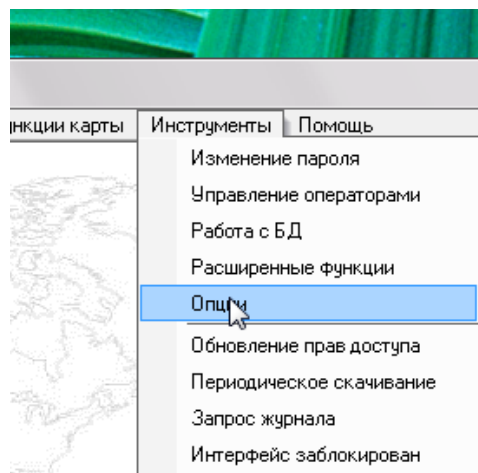

Access Control/ , Patrol/ , Other Shift/
 , Const Meal/)
 (English/ (),Chinese/)
 Auto Login/ .

6

【tools/

】<<【Extended Functions/

】

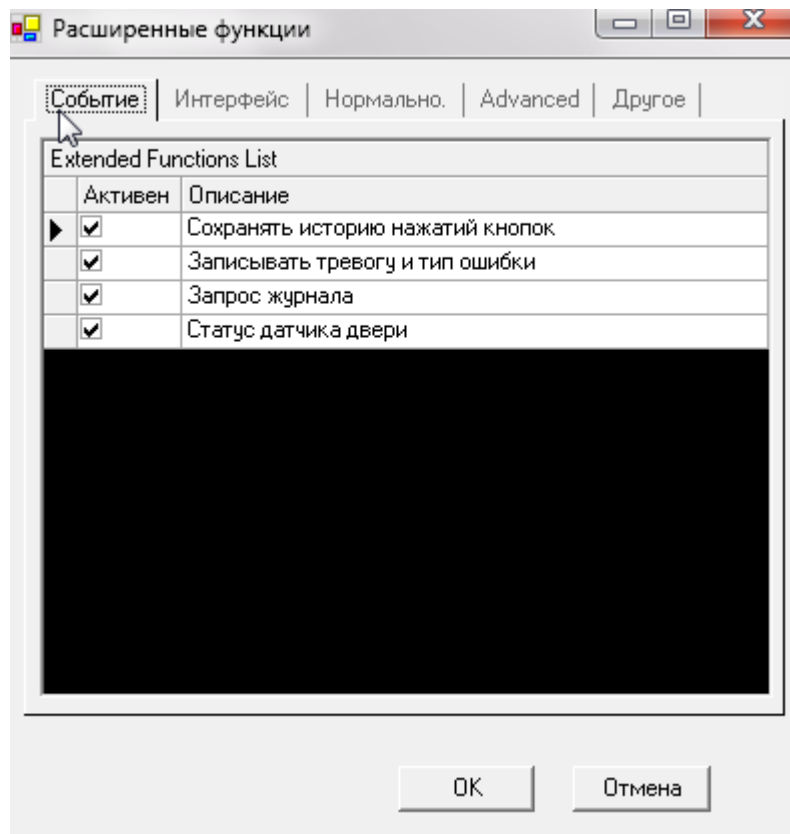
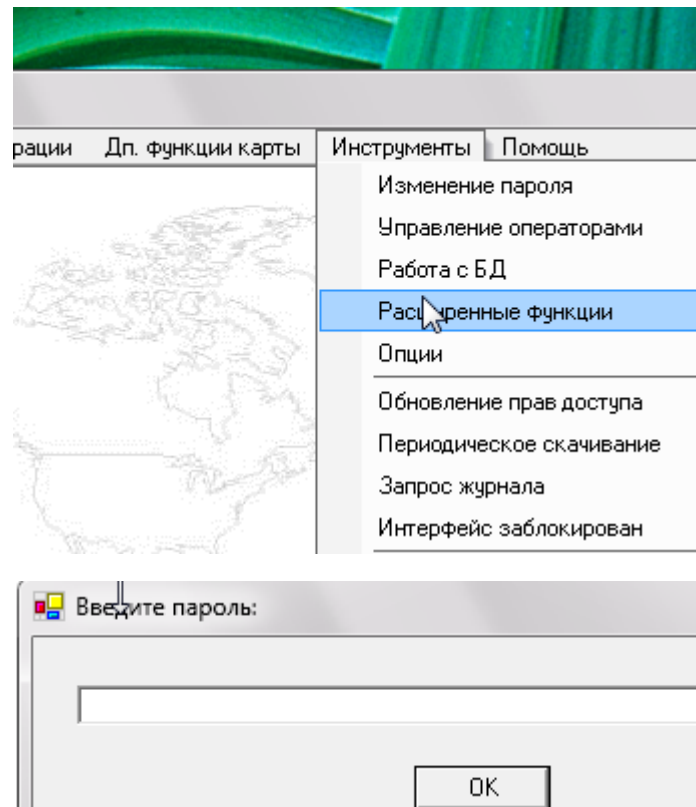

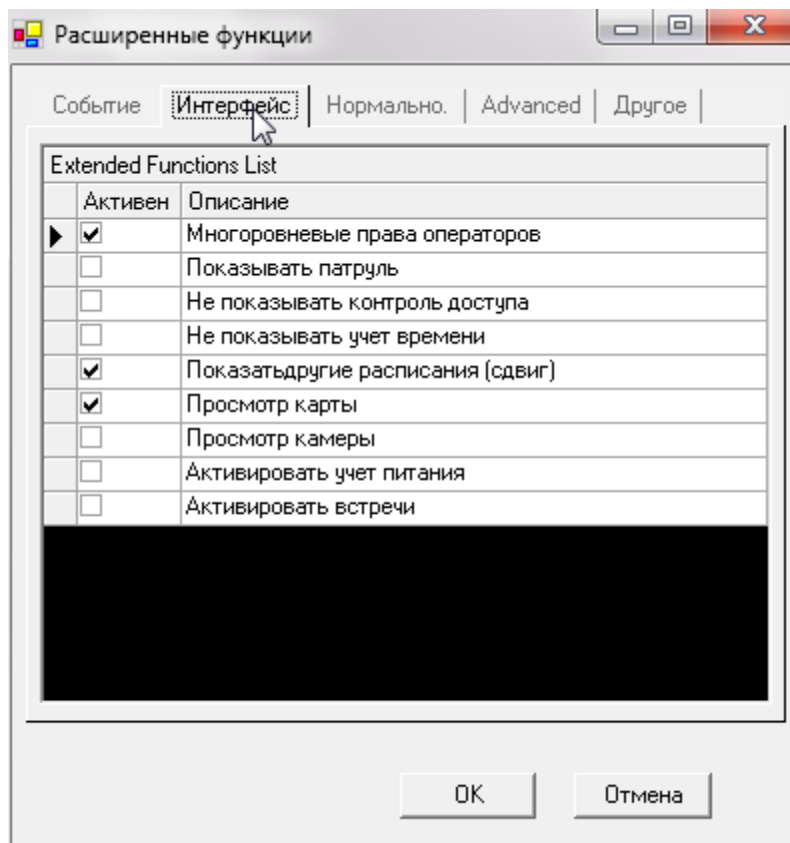

6.1

【Extended Functions/
Time Profile/

】<<【Normal/
】

】<<【Active

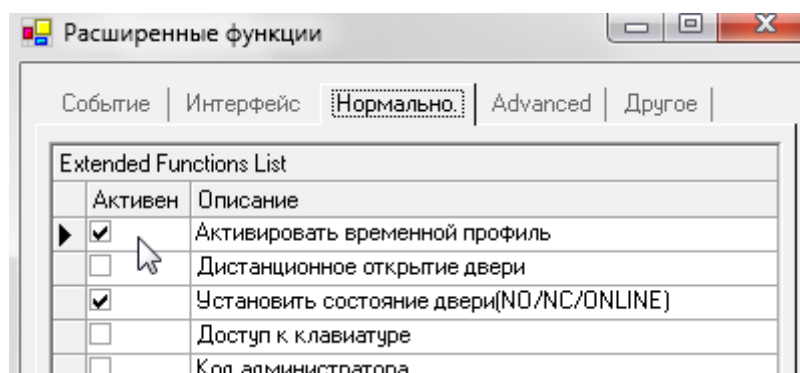

Access Control/

<< Time Profile/

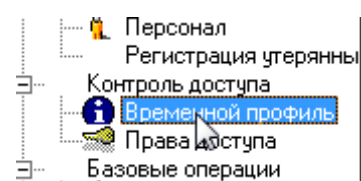

Контроль доступа Базовые операции Дп. функции карты Инструменты Помощь

Новый Редактировать Временной профиль

Временной профиль: 2

Название:

Дата активации: 2000-01-01

Дата: 2020-12-31

Next Linked Profile: 0

День недели

☒ Понедельник

☒ Вторник

☒ Среда

☒ Четверг

☒ Пятница

☒ Суббота

☒ Воскресенье

Временной диапазон

№.1: 00:00 .. 23:59

№.2: 00:00 .. 00:00

№.3: 00:00 .. 00:00

OK Отмена

Новый Редактировать Удалить Загрузить

Профиль 1 для свободного доступа, профиль 0 для запрета доступа (не редактируемые)

№: временного профиля	Пон	Вто	Сре	Чет	Пят	Суб	Вос	Начало	Конечный	Второй	Конечный	Третий	Конечный
2 (первая смена)	<input checked="" type="checkbox"/>	<input checked="" type="checkbox"/>	<input checked="" type="checkbox"/>	<input checked="" type="checkbox"/>	<input checked="" type="checkbox"/>	<input checked="" type="checkbox"/>	<input checked="" type="checkbox"/>	00:00	23:59	21:00	00:00	00:00	00:00

Basic Configure/
<< Access Privilege/

<<Access Control/
<< Change Privilege/

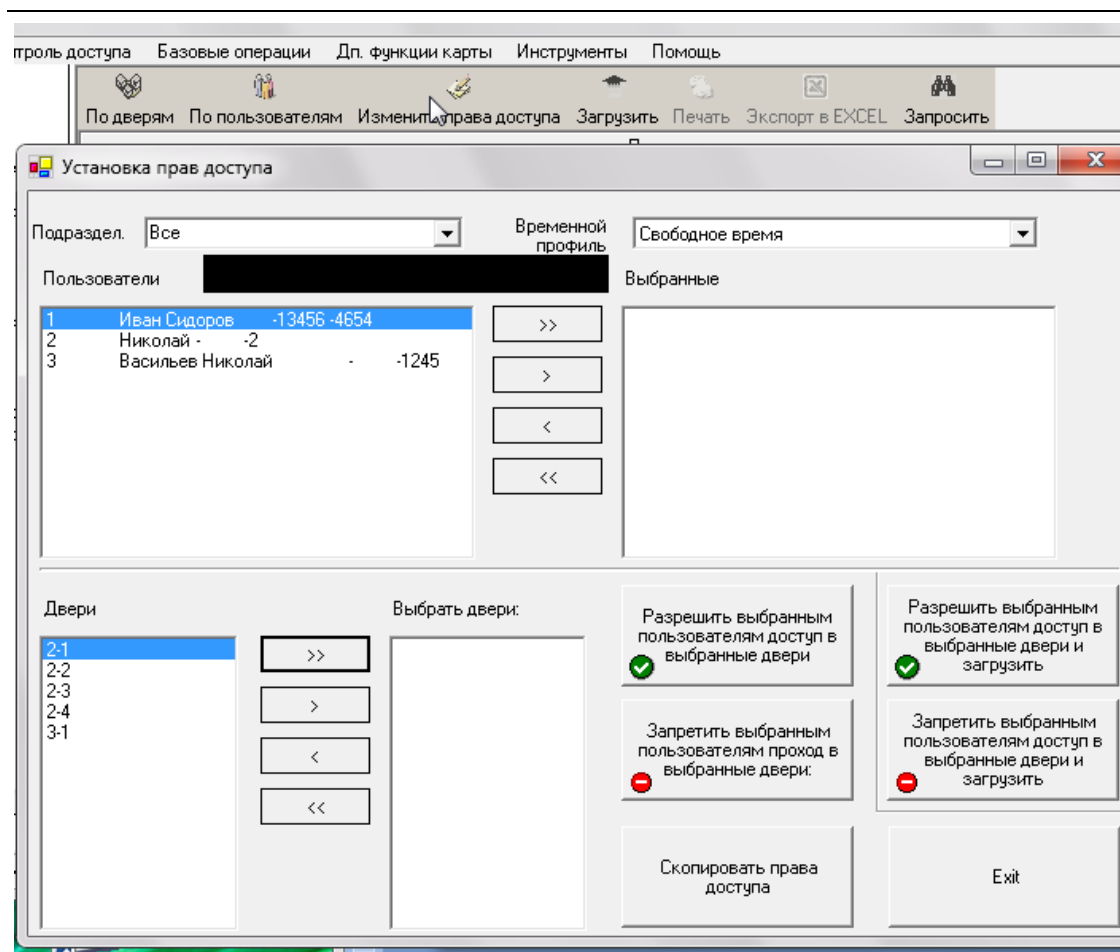

6.2

【 Extended Functions/
【 Peripheral control/

】 << 【 Normal/
】

】 <<



Basic Configure/
<< Peripheral control/

<< Access Control/

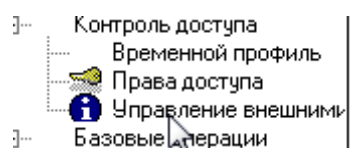

Управление внешними устройствами

Конфигурация внешних устройств

Причины срабатки по событиям						
№ контроллера	Серийный номер	Взлом!	Открыто слишком долго	Пароль под принуждением	Неверное считывание карты	Заметка
2	46532	<input type="checkbox"/>	<input type="checkbox"/>	<input type="checkbox"/>	<input type="checkbox"/>	2-1; 2-2; 2-3; 2-4;
3	12344	<input type="checkbox"/>	<input type="checkbox"/>	<input type="checkbox"/>	<input type="checkbox"/>	3-1;

Настройка оборудования

Изменить код под принуждением: 889988

Изменить время открытия (сек): 25

Default threat code - 889988.
Default allowable open time - 25 seconds.

OK Отмена

Расширенные опции для выходов

☐ Выход активен в случае взлома двери до закрытия двери

☐ Выход активен до закрытия двери, если дверь открыта слишком долго.

☐ Выход активен, если дверь открыта слишком долго, до закрытия двери

OK Отмена

10

Опции

10

Опции

10

Опции

10

Опции

6.3

【 Extended Functions/
【 Access Keypad/

】

】 << 【 Normal/

】 <<

Событие	Интерфейс	Нормально.	Advanced	Другое
Extended Functions List				
	Активен	Описание		
	<input checked="" type="checkbox"/>	Активировать временной профиль		
	<input type="checkbox"/>	Дистанционное открытие двери		
	<input checked="" type="checkbox"/>	Установить состояние двери(NO/NC/ONLINE)		
	<input checked="" type="checkbox"/>	Доступ к клавиатуре		
	<input checked="" type="checkbox"/>	Код администратора		
	<input checked="" type="checkbox"/>	Управление внешними устройствами		

Basic Configure/
<<Password Management/

<<Access Control/

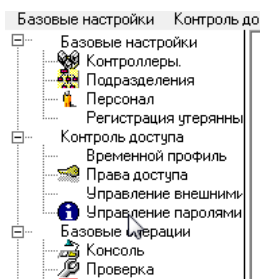

Управление паролями

Активировать код.панель | PIN код | Пароль контроллера

Новый пароль: * Обязательно, >0 и <999999

Применить к:

Прим: не более 4 паролей для 1 двери

Список паролей

Пароль, считыватель.

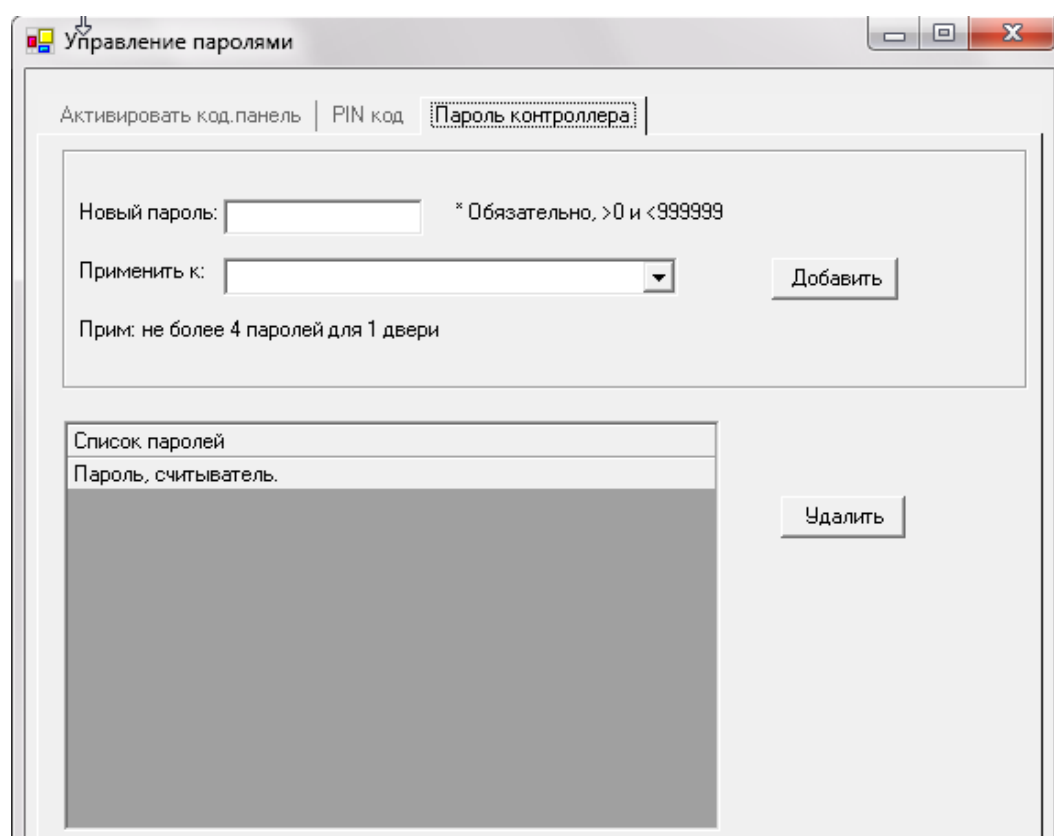
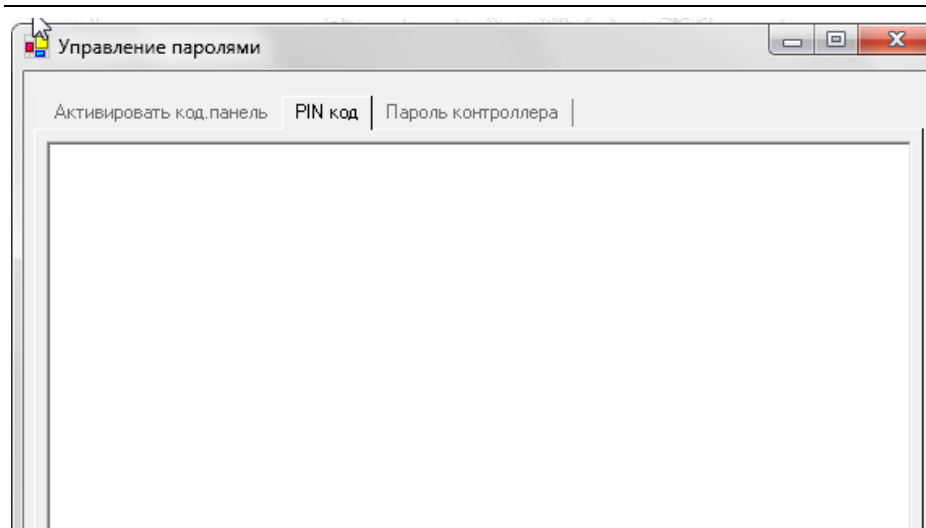

6.4

【Extended Functions/
<< 【Anti-pass back/

】 << 【Advanced/
】

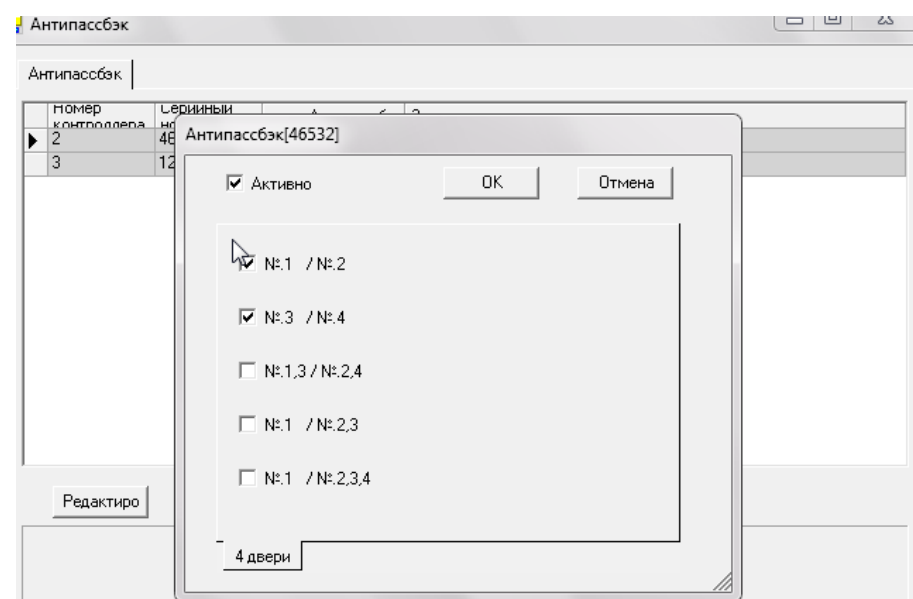
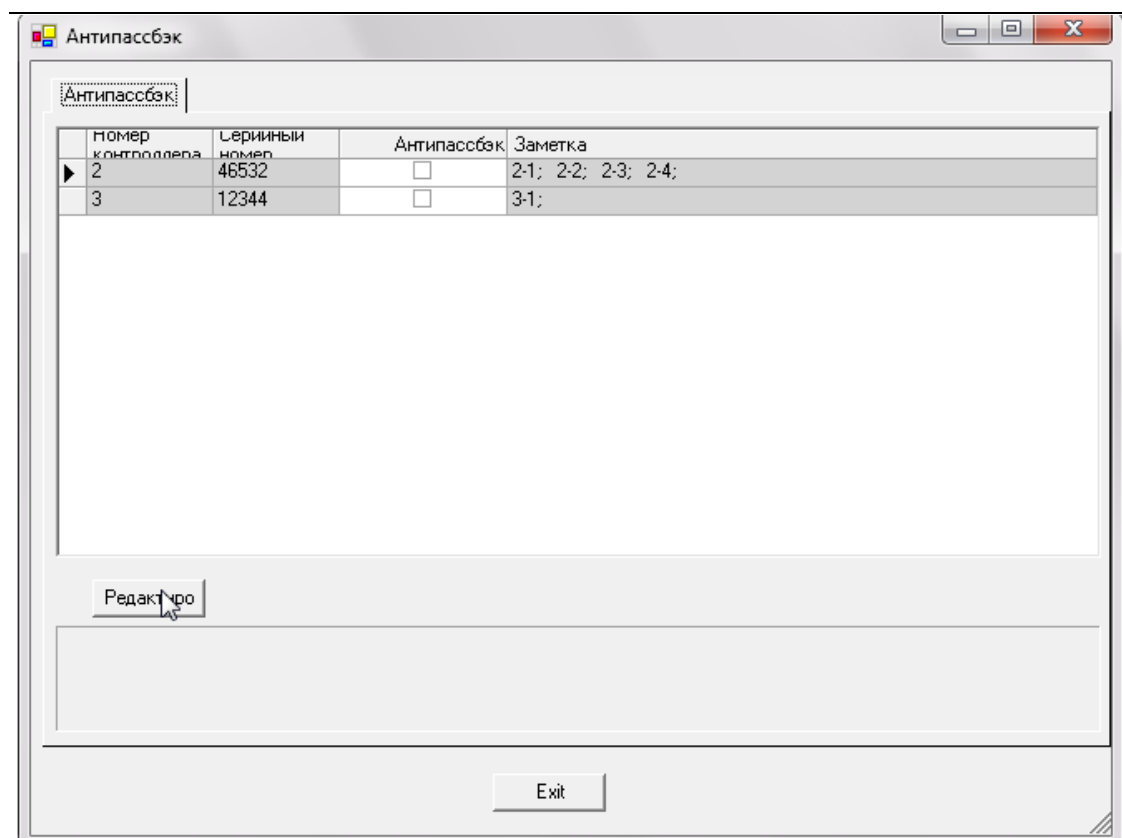

【Extended Functions/
】 << 【InterLock/ :】



】 << 【Advanced/

Событие Интерфейс Нормально. Advanced Другое		
Extended Functions List		
	Активен	Описание
<input checked="" type="checkbox"/>		Настройка автоматической обработки
<input checked="" type="checkbox"/>		Антипассбэк
	<input checked="" type="checkbox"/>	Шлюз
		Активировать доступ по нескольким картам

Шлюз							
Шлюз							
	Номер контроллера	Серийный номер	1,2	3,4	1,2,3	1,2,3,4	Заметка
▶	2	46532	<input type="checkbox"/>	<input type="checkbox"/>	<input type="checkbox"/>	<input type="checkbox"/>	2-1; 2-2; 2-3; 2-4;

6.6

【Extended Functions/
】 << 【Activate Multi-card access/
】 << 【Advanced/
】

- временной профиль
-  Права доступа
- Управление внешними
- Управление паролями
- Антипассбэк
- Шлюз
-  Доступ по N карт
- Открытие первой карт
- Базовые операции

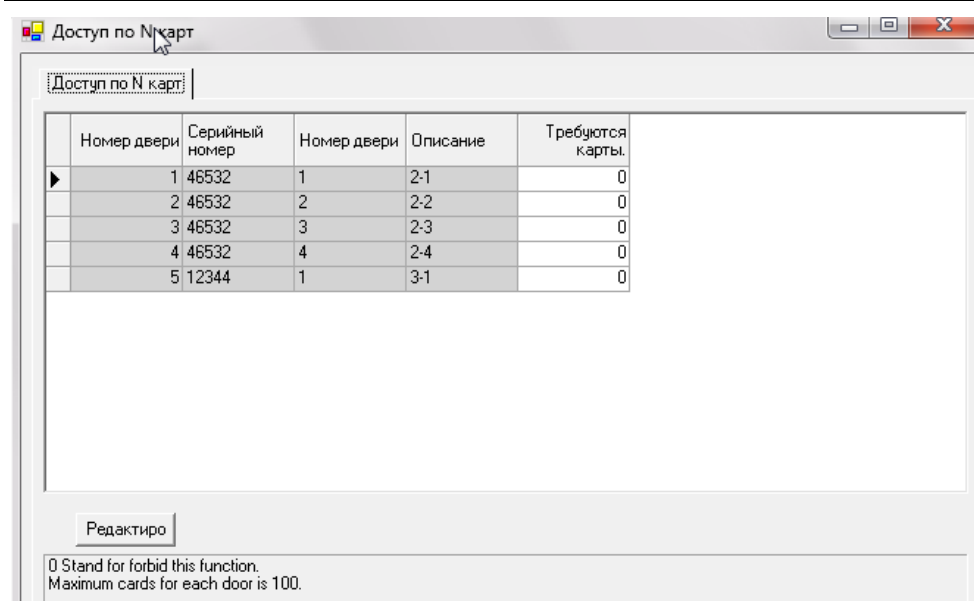

6.7

【 Extended Functions/

】 << 【 Advanced/

】 << 【 Timing auto-operation management/

】

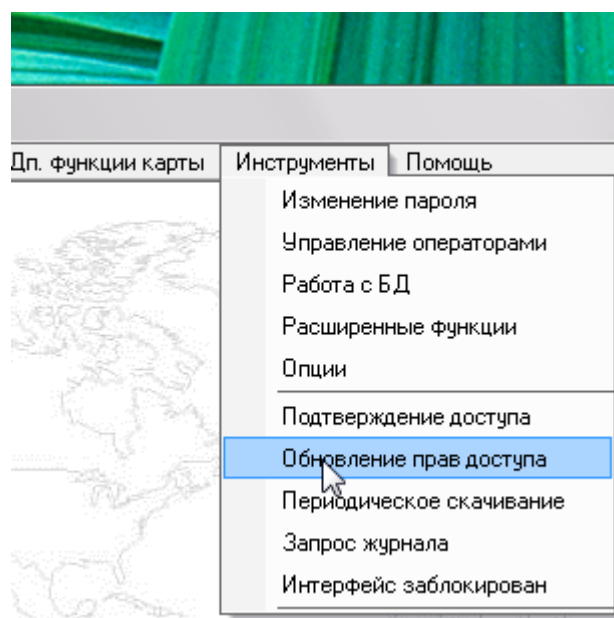

Управление обновлением прав доступа по расписанию

☒ Дата 01-01

☐ День недели

День недели
 ☒ Понедельник
 ☒ Вторник
 ☒ Среда
 ☒ Четверг
 ☒ Пятница
 ☒ Суббота
 ☒ Воскресенье

Время 23:59:59

Тип доступа Контролируемая

Применит Все двери

☐ Особый

Максимальное число задач не более 20 на контроллер

Добавить

Список задач

Пом	Время	Дата	Пон.	Вт.	Ср.	Чт	Пт	Суб	Вскр	Относит.	Метод доступа	Спец

6.8

【Extended Functions/
Download/

】 << 【Others/

】 << 【Timing

】

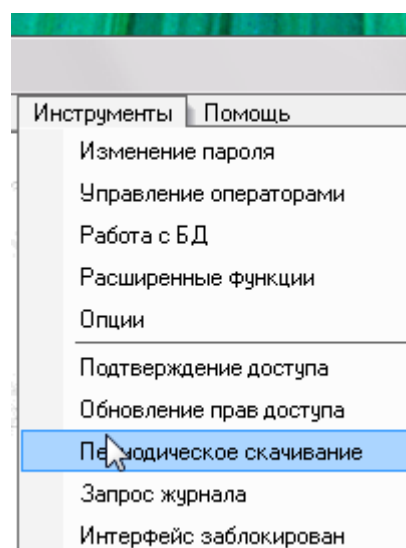

Управление обновлением прав доступа по расписанию

☒ Дата: 01-01

☐ День недели

День недели:
 ☒ Понедельник
 ☒ Вторник
 ☒ Среда
 ☒ Четверг
 ☒ Пятница
 ☒ Суббота
 ☒ Воскресенье

Время: 23:59:59

Тип доступа: Контролируемая

Применит: Все двери

☐ Особый

Максимальное число задач не более 20 на контроллер

Добавить

Список задач

Пом	Время	Дата	Пон.	Вт.	Ср.	Чт	Пт	Суб	Вскр	Относит.	Метод доступа	Спец

6.10

【Extended Functions/
Query/

】 << 【Event/

】 << 【Log

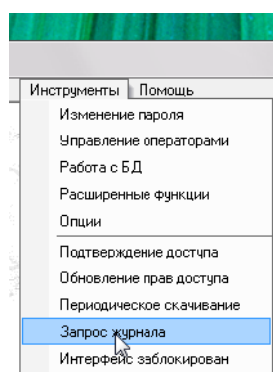

Запрос журнала

Operation History					
Nº	Оператор	Дата/Время	Тип события	Описание	
1	Test	20.08.2009 14:27:	4	0. Test.V16 => V28	
2	abc	20.08.2009 14:27:	4	1. abc.Login	
3	abc	20.08.2009 14:30:	4	1. abc.Login	
4	abc	20.08.2009 14:37:	4	1. abc.Delete successfully.:	
5	abc	20.08.2009 14:37:	4	1. abc.&Exit	
6	abc	20.08.2009 15:51:	4	1. abc.Вход	
7	abc	20.08.2009 15:52:	4	1. abc.Выйти	
8	abc	20.08.2009 16:10:	4	1. abc.Вход	
9	abc	20.08.2009 16:11:	4	1. abc.Выйти	
10	abc	20.08.2009 16:32:	4	1. abc.Вход	
11	abc	20.08.2009 16:32:	4	1. abc.Выйти	
12	abc	20.08.2009 16:33:	4	1. abc.Login	
13	abc	20.08.2009 16:33:	4	1. abc.&Exit	
14	abc	20.08.2009 17:06:	4	1. abc.Login	
15	abc	20.08.2009 17:06:	4	1. abc.&Exit	

☐ Показать инфо о работе

Удалить ранние записи 2010-03-19

6.11

【Extended Functions/

】 << 【Advanced/

】 << 【First Card Open/

】

- Контроль доступа
- Временной профиль
- Права доступа
- Управление внешними устрой
- Управление паролями
- Антипассбэк
- Шлюз
- Доступ по N карт
- Открытие первой картой

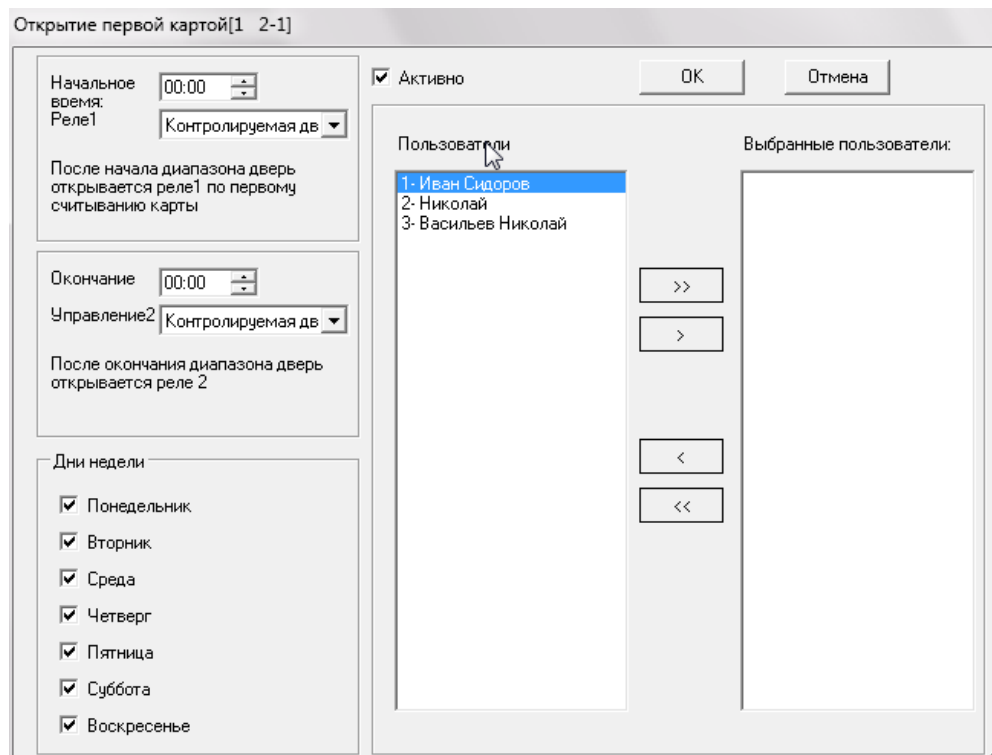

6.12

【Extended Functions/
【Monitoring Map/】

】 << 【Interface/

】 <<

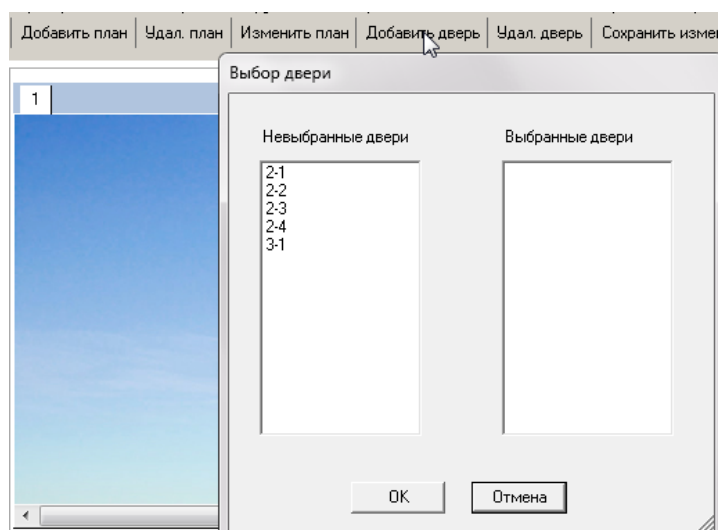
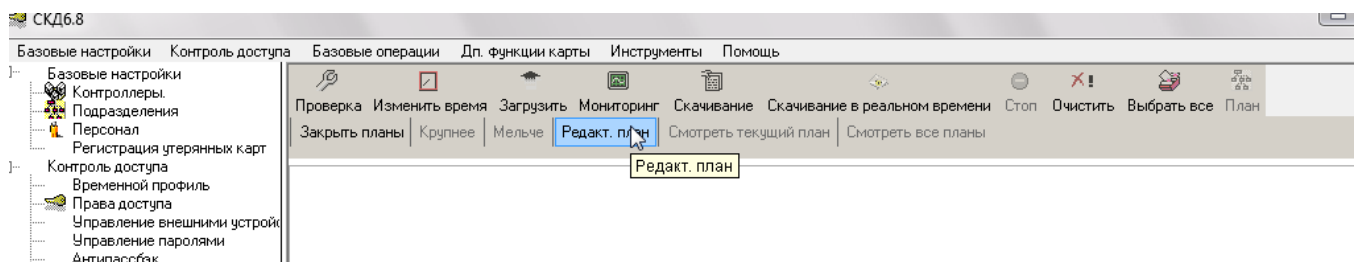

6.13

【Extended Functions/
【Camera Monitoring/

】 << 【Interface/

】 <<

】

е【Tools/

】<<【Camera Management/

】

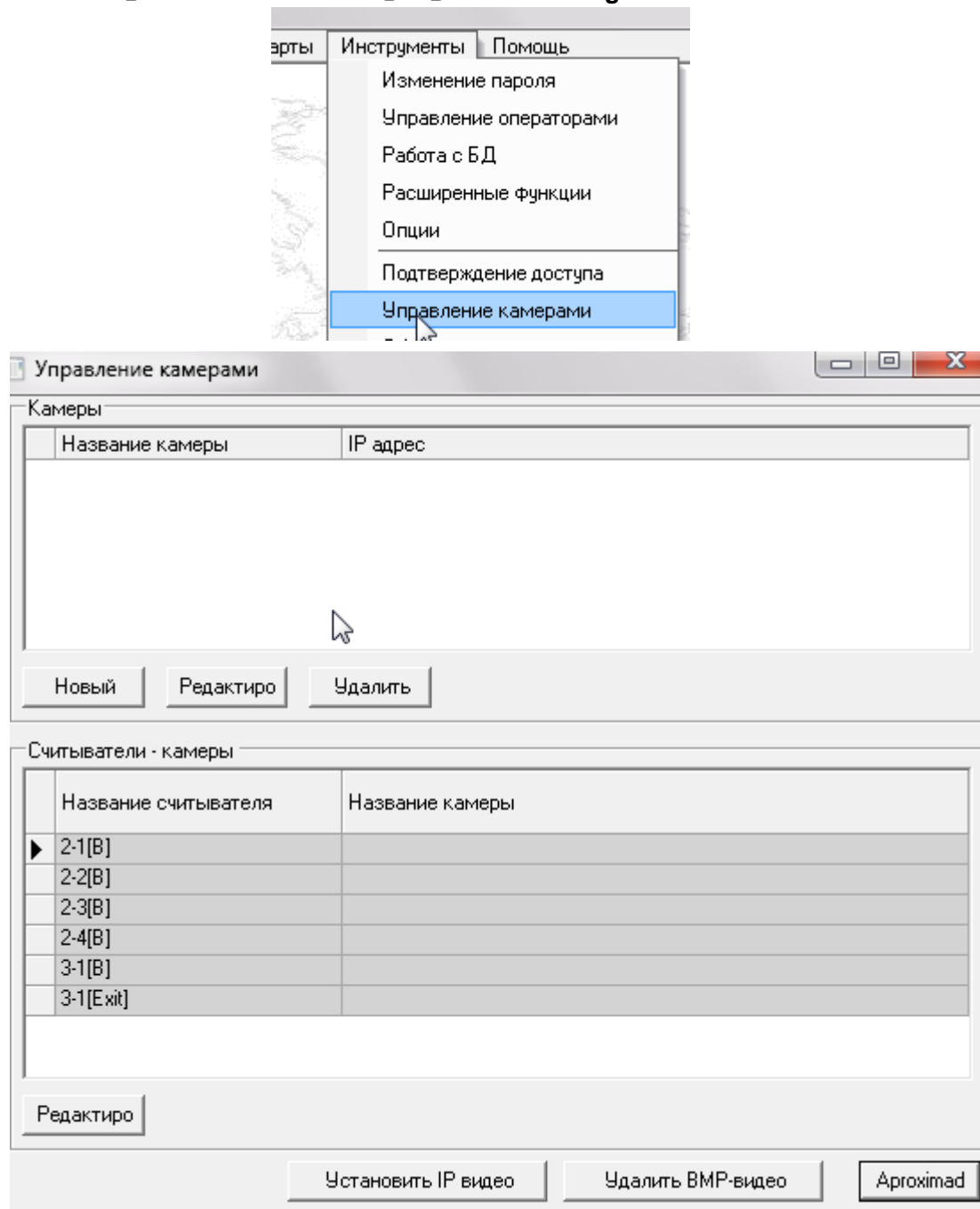

“New/

”,

:

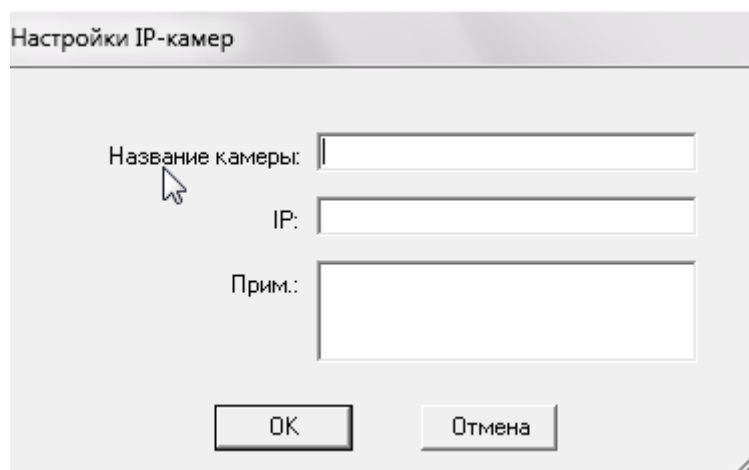

Web-

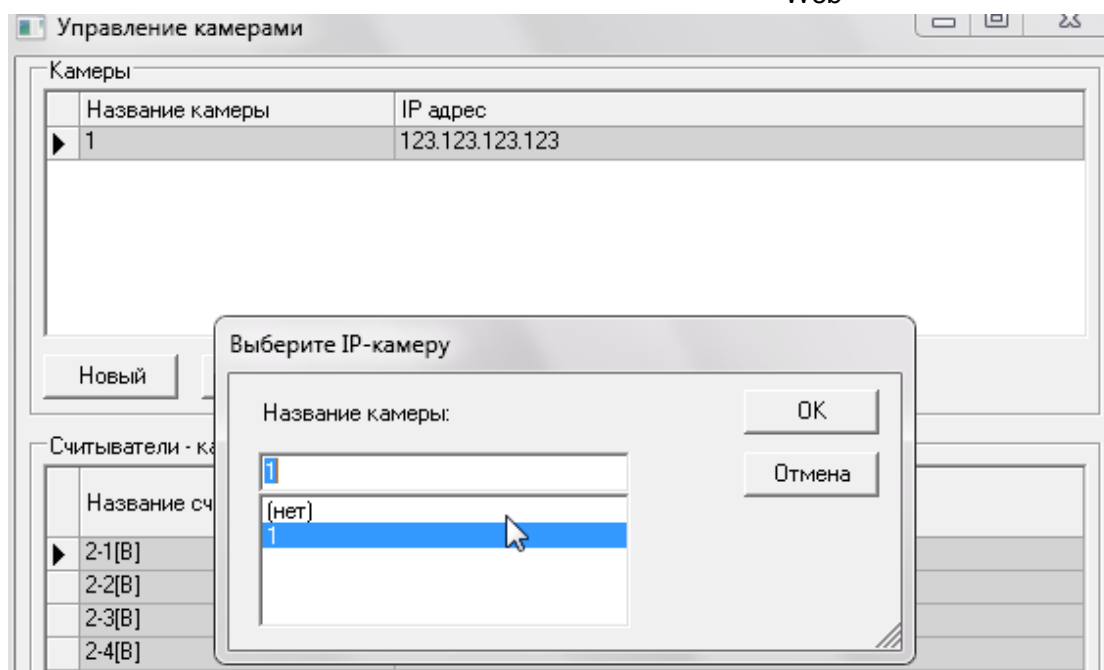

【 Console/ 】 << 【 Camera/

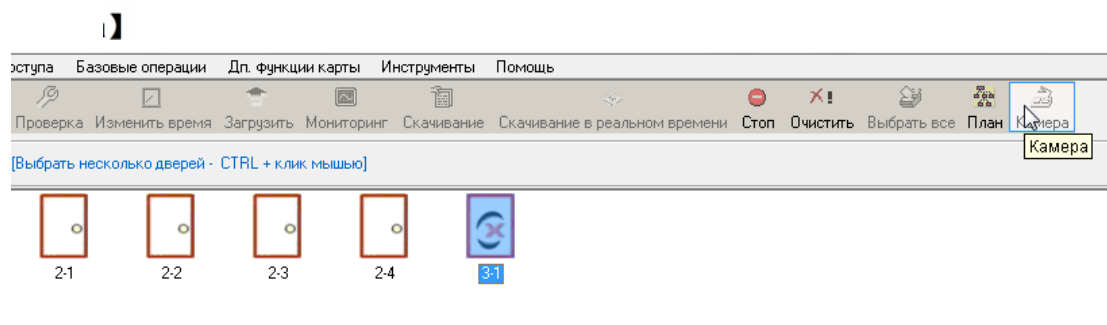

【 Tools/ 】 << 【 Camera Management/ 】 <<
 【 Delete Bmp-Video/ Bmp- 】 .

IP , 【Tools/
 << 【Camera Management/ >> << 【Set Video IP/ IP

Настройка IP видеокамер

Старый IP 192.168.168.123

MAC адрес

Новый IP адрес

Повторите новый IP

Маска подсети. 255.255.255.0

Шлюз по умолчанию.

OK Отмена

"New IP Address/ IP "
 "Confirmed New IP/ IP".
 " "

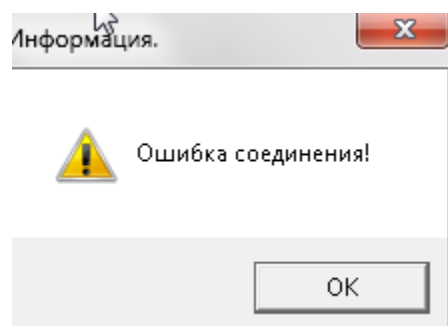

Set Video IP/ IP / .

6.14

【Extended Functions/ >> << 【Advanced/
 >> << 【Active Check Access Inside/ >>
 Tools/ << Check Access Manager/

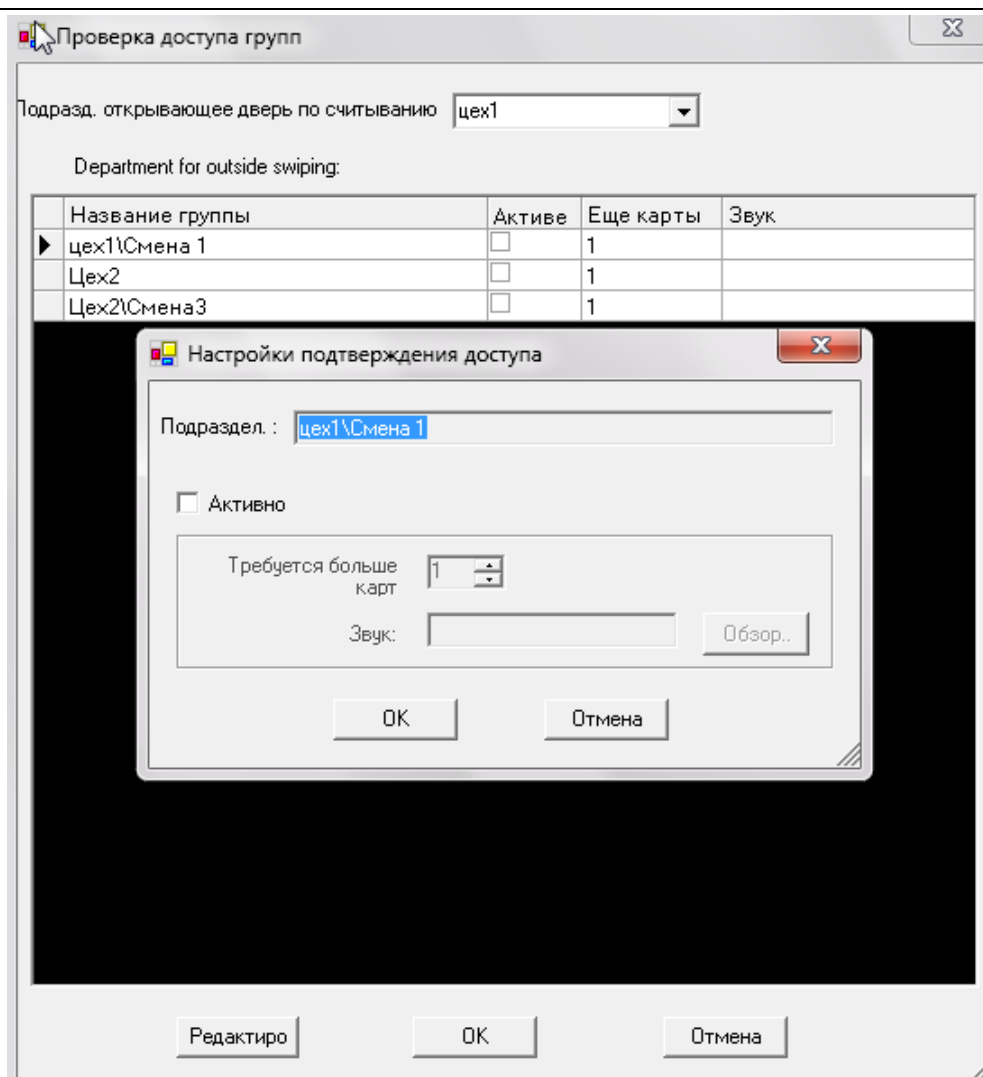

“Edit/”

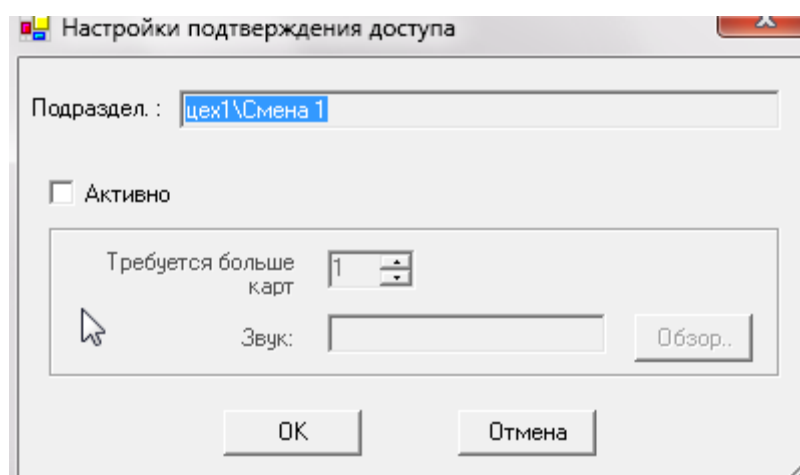

“

”

6.15

/

【Extended Functions/
<< 【Active Meeting Sign/

】 << 【Interface/ :】

】

Meeting/

<<

Meeting

Sign/

Номер встречи	Название совещания	Время	Место	Содержание	Примечания

Новый

№: 20100319_101326

Базовые | Участники совещания

Название:

Место: +Адрес

Дата и время: 2010-03-19 9:00:00

Начало: 8:00:00

Окончание: 17:30:00

Программ

Примечания

Создать отчет OK Отмена

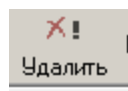
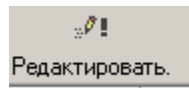

"Add Addr/ +",

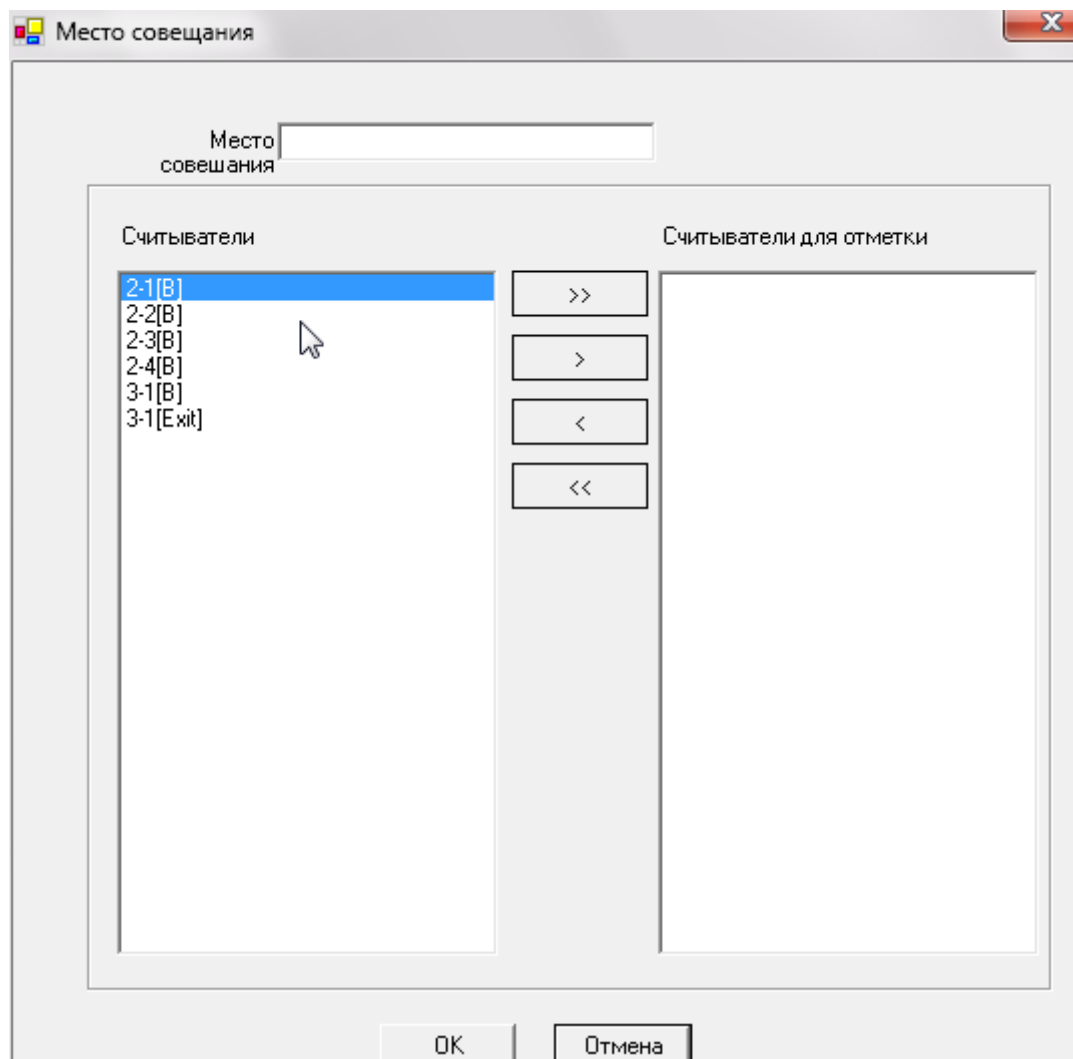

"Add/ ",



“ ” “ ”.

7 :

« »

! **Extended Functions/**
) << **Interface/** : << **Don't Display Attendance/**
 |)

7.1

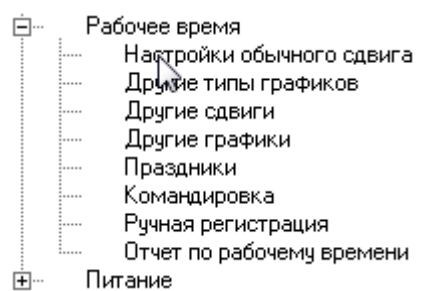

Настройки стандартного рабочего графика

1. Разрешить опоздание не более чем на мин.
2. Приход позже на минут будет отмечен как
3. Разрешить уход раньше не более чем на мин.
4. Уход раньше на минут будет отмечен как
5. Последнее считывание, которое на мин позже окончания рабочего дня будет считаться переработкой.

Порядок считывания карт для учета рабочего времени

☒ 2 раза каждый день
 ☐ 4 раза каждый день

2 раза

Приход:
 Уход:

Настройка праздников (только для стандартного графика)

Holidays List			
Описание	Начало	Конец	Примечание

Список рабочих дней			
Описание	Начало	Конец	Примечание

☒ Суб. отдых
 ☐ Суб. Р.М. отдых
 ☐ Суб. работа

☒ Вскр. отдых
 ☐ Вскр. Р.М. отдых
 ☐ Вскр. работа

Настройка праздников (только для стандартного графика)

Holidays List			
Описание	Начало	Конец	Примечание

Добавить праздн

Удалить праздни

Список рабочих дней			
Описание	Начало	Конец	Примечание

+Рабочий день

-Рабочий день

☒ Суб. отдых
 ☐ Суб. Р.М. отдых
 ☐ Суб. работа

☒ Вскр. отдых
 ☐ Вскр. Р.М. отдых
 ☐ Вскр. работа

OK Отмена

7.3

Запросить Новый Удалить Настройка типа Печать Выбрать ВСЕ

С: Первое событие 2010-03-01 Подраздел.: Все
 До: Последнее собы 2010-03-19 Пользователь: Все

Leave / Business Trip Compensation Sign In						
Подразделение	№-пользова	Имя	С	До	Тип	Примечание

Отметки о уходах/командировках

Подраздел: Все

Пользователи

1- Иван Сидоров
2- Николай
3- Васильев Николай

>>
>
<
<<

Выбранные

Тип: Командиров

С: 2010-03-19 A.M.

До: 2010-03-19 P.M.

Прим:

OK Отмена

7.4

базовые операции | для функций карты | инструменты | помощь

Запросить Новый Удалить Печать Выбрать все

С: Первое со

До: Последне

№ пользователя

Ручная регистрация

Подраздел: Все

Пользователи

1- Иван Сидоров
2- Николай
3- Васильев Николай

>>
>
<
<<

Выбранные

Прим.:

Время: 2010-03-19 8:30:00

OK и продолжить OK Aproximado

7.5

()

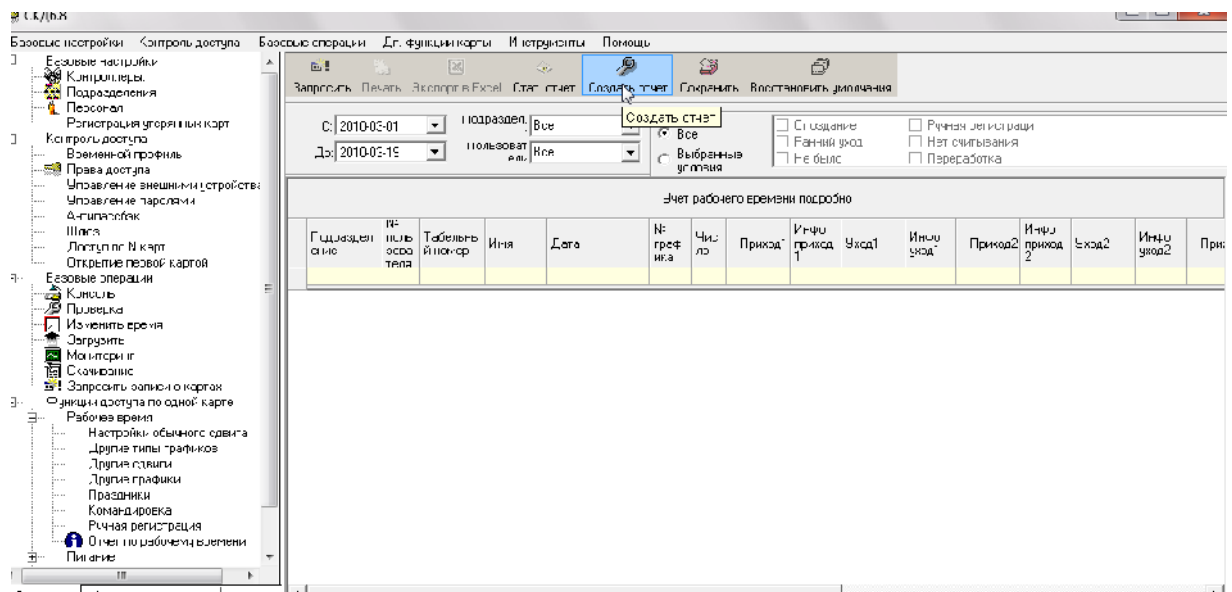

()

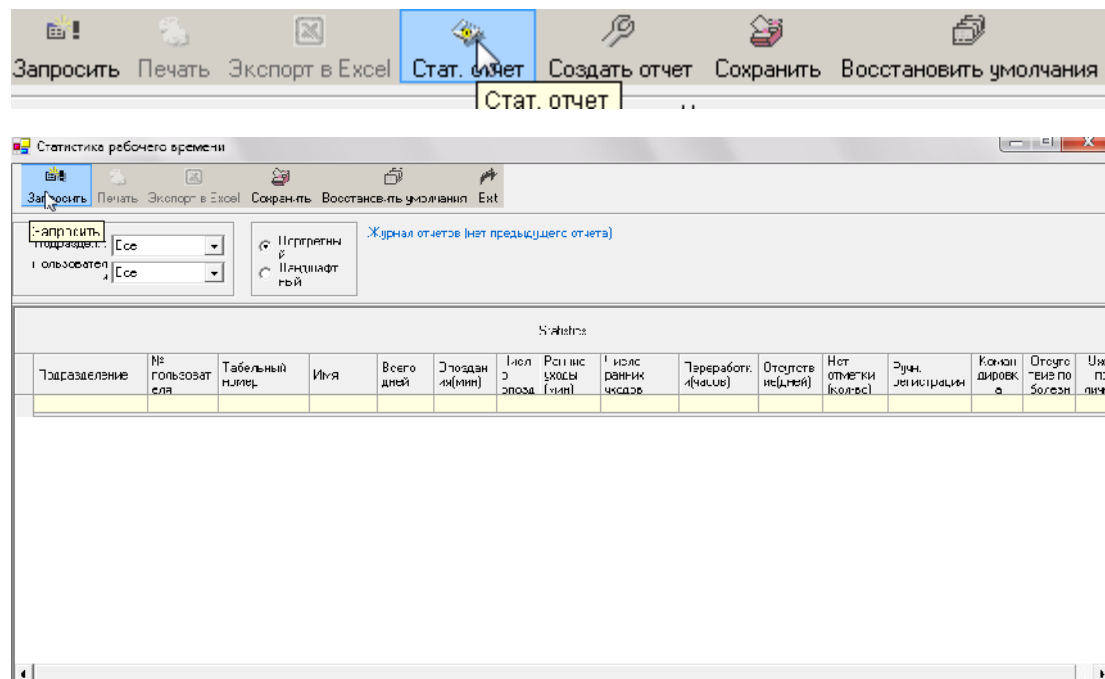

8 :
 【Extended Functions/ :】 << 【Interface/ :】 <<
 【Display Patrol/ .】

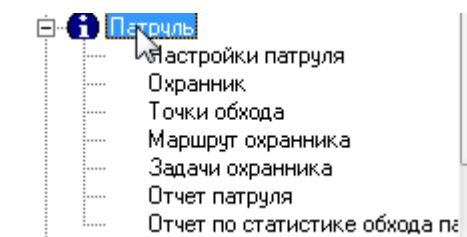

8.1

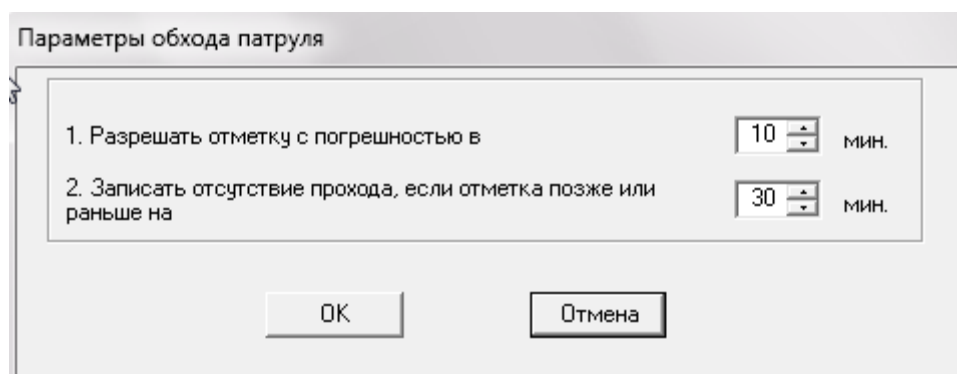
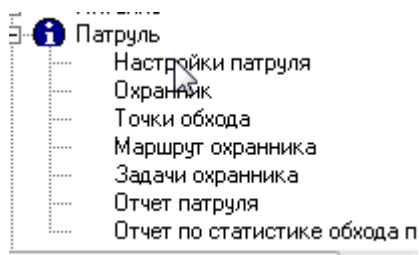

8.2

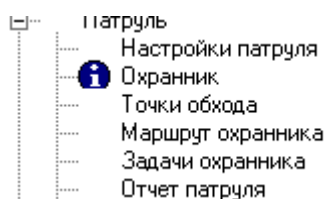

Охранник

Подраздел: Все

Personnel				
N°	Имя	N° карты	Подразделение	патруль
				<input checked="" type="checkbox"/>
1	Иван Сидоров	13456		<input type="checkbox"/>
2	Николай			<input type="checkbox"/>
3	Васильев Никола			<input type="checkbox"/>

Активировать всех

Деактивировать все

OK

Отмена

8.3

Патруль

- Настройки патруля
- Охранник
- Точки обхода**
- Марш-рут охранника
- Задачи охранника
- Отчет патруля
- Отчет по статистике обхода

Точки обхода

Patrol Point	
Имя	Патруль
	<input checked="" type="checkbox"/>
2-1-B	<input type="checkbox"/>
2-2-B	<input type="checkbox"/>
2-3-B	<input type="checkbox"/>
2-4-B	<input type="checkbox"/>
3-1-B	<input type="checkbox"/>
3-1-Exit	<input type="checkbox"/>

ВКЛЮЧИТЬ ВСЕ ТОЧКИ
МАРШ-РУТА

УТКЛЮЧИТЬ ВСЕ ТОЧКИ
МАРШ-РУТА

Обновить

Отмена

8.4

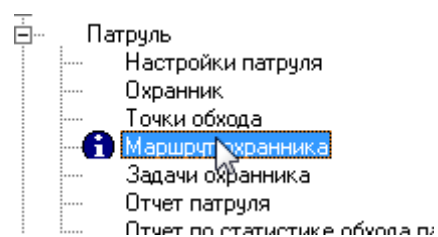

Конфигурация маршрута обхода

Название:

Примечания:

Route	
Точка обхода	Interval[Min]
* <input type="text"/>	<input type="text"/>

↑

↓

OK

Отмена

8.5

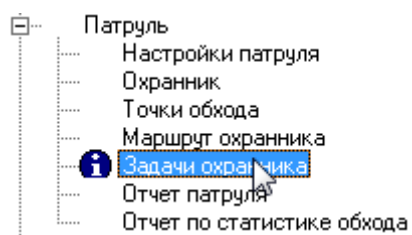

Управление задачами на обход

Подраздел: Все

Охранники: >> > < << Выбранные охранники:

Выбранный: Перерыв Перерыв

Начальная дата: 2010-03-19

Начальное: 00:00:00

Установить задачи для выбранных охранников

Удалить задачи отмеченных охранников до указанной даты

Exit

8.6

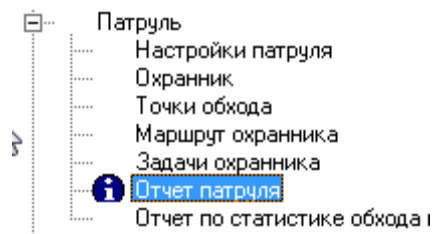

Запросить Создать отчет Пенальти Экспорт в Excel

Д: 2010-03-0 Подраздел: Все [Журнал отчетов \(нет предыдущих отчетов\)](#)

Л: 2010-03-19 Охранник: Все

Patrol Record Details							
Охранник	Дата	Требуемое время	Реальное время	Уписание	Название маршрута	Точка обхода	Уписание

8.7

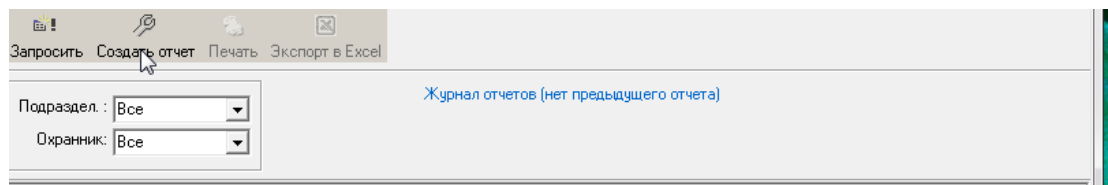
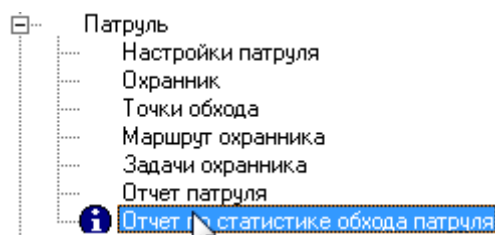

9

【Extended Functions/
【Const meal/

】 << 【Interface/

】 <<

9.1

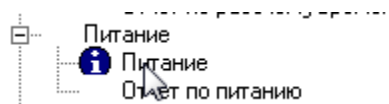

9.1.1

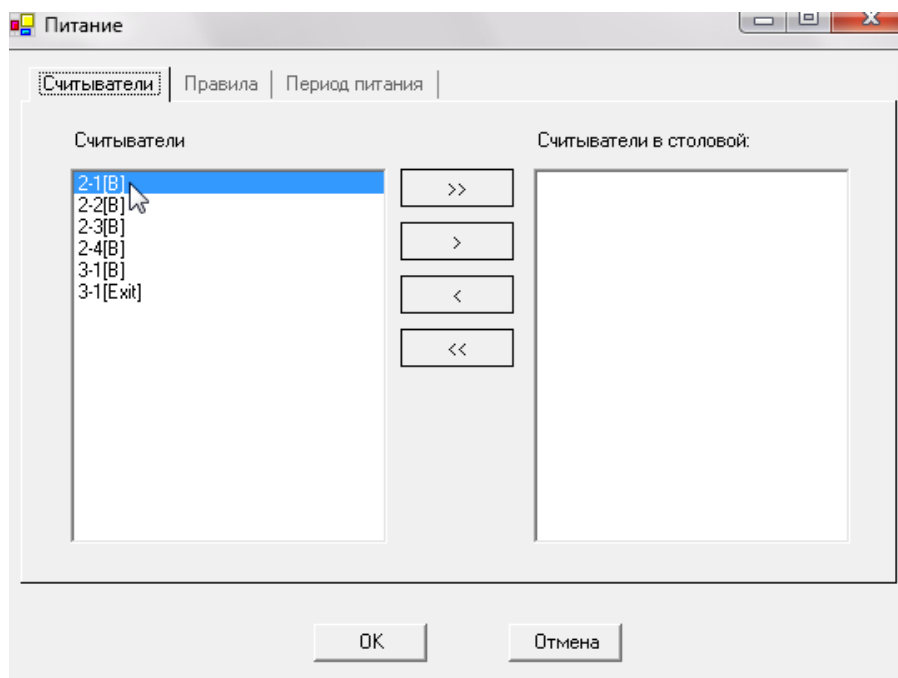

Readers for Meal/
Optional Readers/

/

9.1.2

Питание

Считыватели | **Правила** | Период питания

☒ Одно считывание - 1 обед
☐ Несколько считываний во время перерыва считать как 1 обед
☐ Несколько считываний считать за 1, если интервал меньше чем секунд.

☐ Считать только верные считывания

OK Отмена

9.1.3

Питание

Считыватели | Правила | **Период питания**

	Диапазон времени		руб / Один обед	Единицы
<input checked="" type="checkbox"/> Утро	04:00	09:59	0,00	
<input checked="" type="checkbox"/> Обед	10:00	15:59	0,00	
<input checked="" type="checkbox"/> Вечер	16:00	21:59	0,00	
<input checked="" type="checkbox"/> Прочие	22:00	03:59	0,00	

OK Отмена

9.2

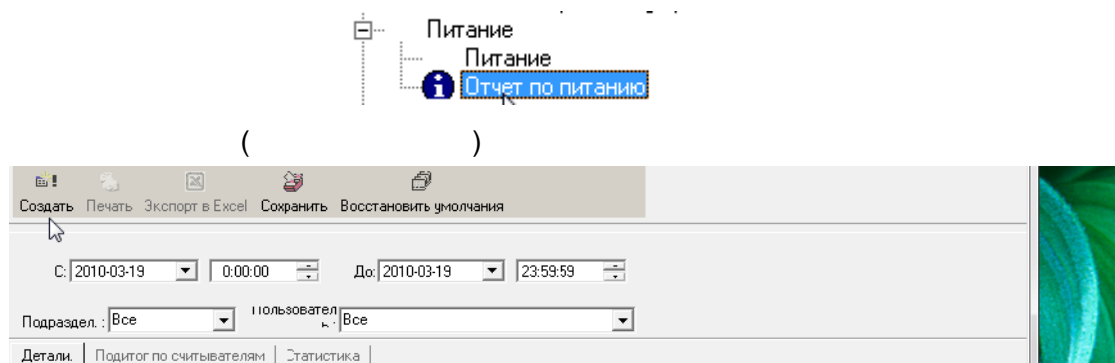

10

10.1 RS232/RS485

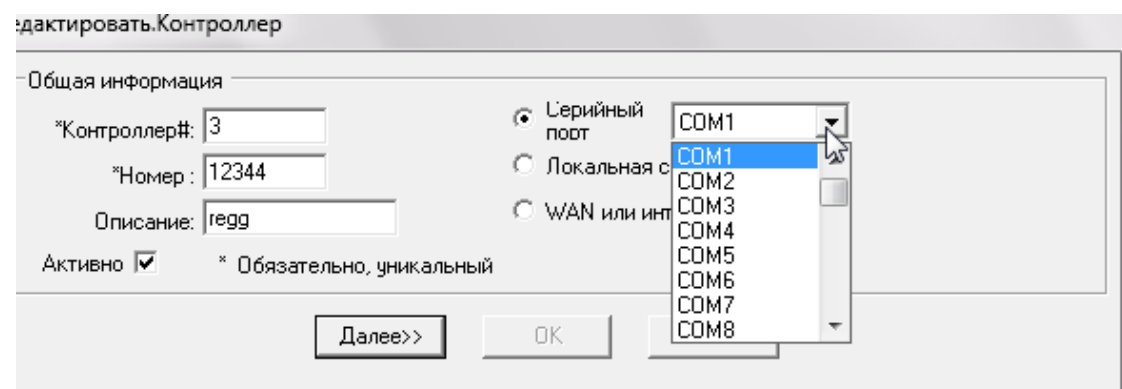

10.2 TCP/IP

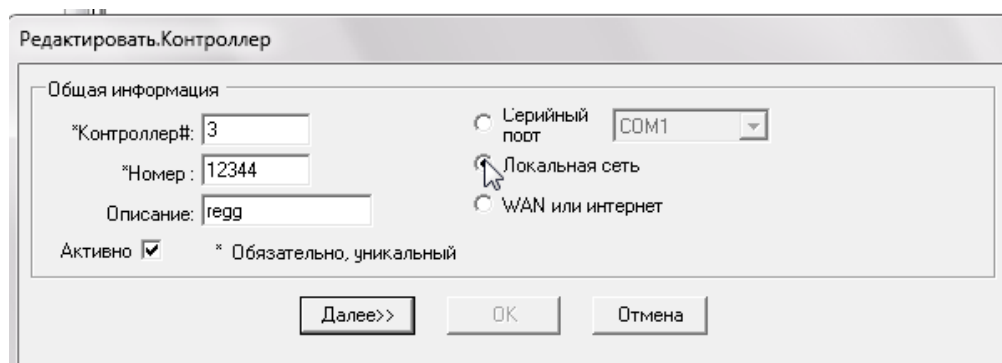
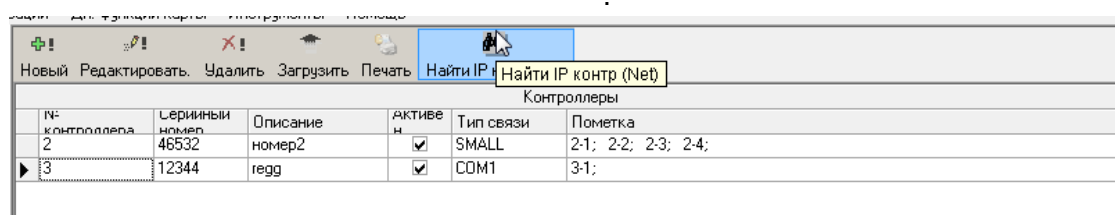

10.3

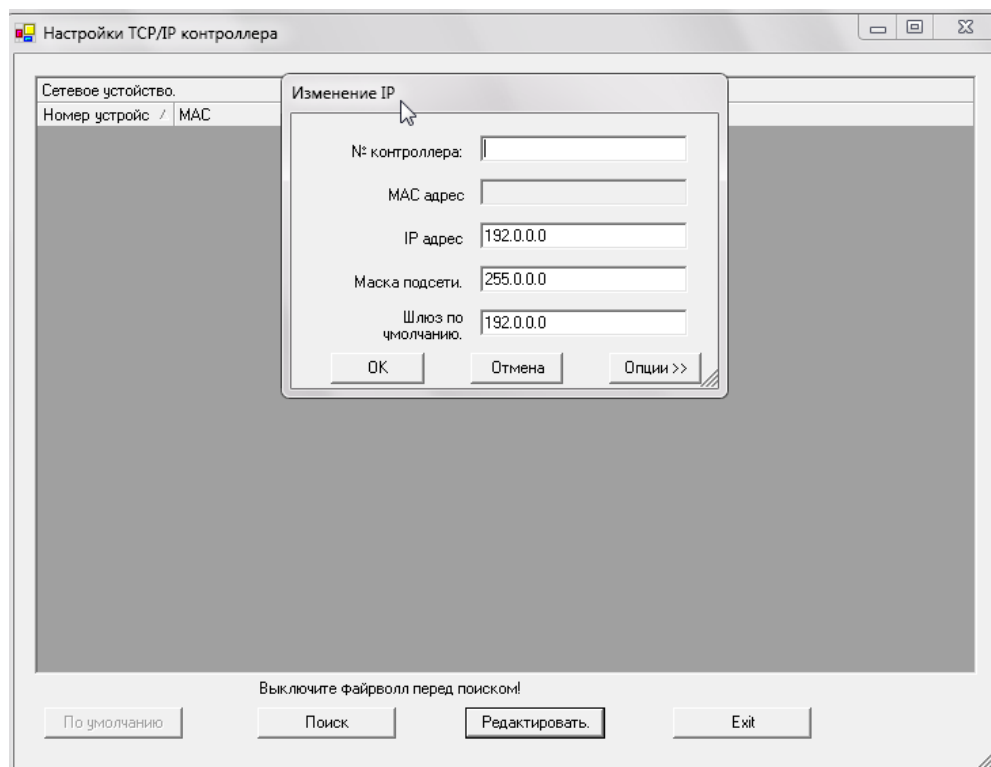

Редактировать Контроллер

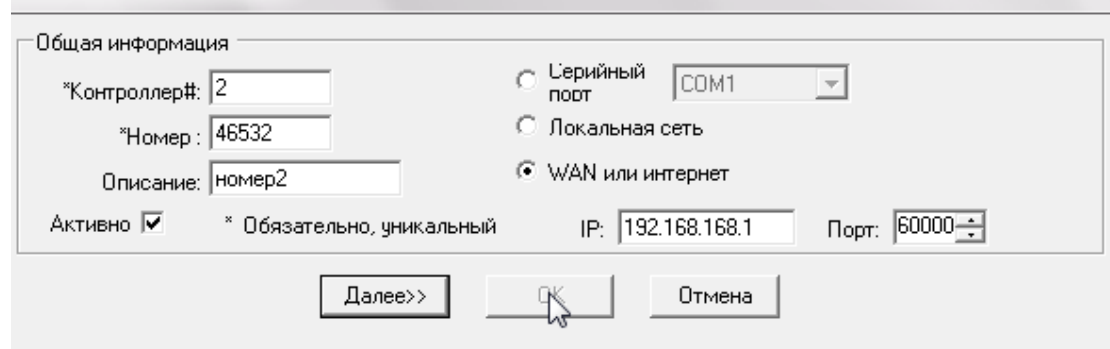

IP

